HAPPY MEDIA　丸亀・宇多津 地域みっちゃく生活情報誌®

月刊マルータ

まるがめ
うたづ

2024
4
vol.102

総発行部数
68,400 部
丸亀市・宇多津町
無料各戸配布
57,200 部
その他エリア 11,200 部

おもっしょいけん ボウリング また行かん？

土器町東ストリート特集
春グルメ特集
その他地域の情報満載！

ダウンクリーニング

3/1 FRI 金 ▸ 4/30 TUE 火 まで

1-HOUR DRY TOHO クリーニング ワンナワードライ・東宝

洗濯・しみ抜き・乾燥まで、プロの技術で丁寧に対応

衣料品 30% OFF

羽毛布団 20% OFF

ダウンジャケット	ダウンコート(ハーフ)	ダウンコート	羽毛布団(シングル)
2,310円 ▸ 1,617円	2,530円 ▸ 1,771円	2,860円 ▸ 2,002円	5,940円 ▸ 4,752円

皮革メンテナンスキャンペーン

3/1 FRI 金 ▸ 5/31 FRI 金 まで

25% OFF

思い出や愛着が詰まったあなただけの1点を
熟練した皮革マイスターの手で蘇らせ
長く同じ時を刻めるようにお手伝いします。

靴 3,850円 ▸ 2,887円～	財布 4,400円 ▸ 3,300円～
ブーツ 7,700円 ▸ 5,755円～	バッグ 9,350円 ▸ 7,012円～

グリーンコース

3/9 SAT 土 ▸ 5/31 FRI 金 まで

職人がお客様一人一人の
ご要望にお応えする
「オーダーメイドクリーニング」

20% OFF

グリーンコース無料オプション

ワードローブ
(保管システム)

クリーニングやシミ抜きは保管前。アイロンはお渡し直前。汚れやシミの固着、シワの心配はございません。

先着限定 3000着！

防カビ・防虫加工

NO!!

3/1 FRI 金 ▸ 5/31 FRI 金 まで

衣服を虫とカビから、
6か月間シャットアウト。

繊維を
コーティング
するので
強力!

セーター/ズボン/スカート	ジャケット/ブルゾン	コート/ワンピース
330円 ▸ 250円	396円 ▸ 350円	440円 ▸ 400円

ワンナワードライ アプリ!

会員証・預かり伝票・お知らせやクーポンまでアプリひとつにまとまります!

※実際の画面とは異なります

App Store からダウンロード

Google Play で手に入れよう

ワンナワードライ

お得な情報配信中!

「友だち追加」から
下記IDを検索するか、
QRコードを読み込んで
ください!

ID:@1-hourdry

有効期限	特別価格	税込	コード
2024年4月30日まで	セーター/カーディガン 390円 (1点限り)	税込429円	B250089B
2024年4月30日まで	セーター/カーディガン 390円 (1点限り)	税込429円	B250089B
2024年4月30日まで	セーター/カーディガン 390円 (1点限り)	税込429円	B250089B
2024年4月30日まで	セーター/カーディガン 390円 (1点限り)	税込429円	B250089B
2024年4月30日まで	スラックス/スカート 390円 (1点限り)	税込429円	B250072B
2024年4月30日まで	スラックス/スカート 390円 (1点限り)	税込429円	B250072B
2024年4月30日まで	上着/ブルゾン 590円 (1点限り)	税込649円	B250096B
2024年4月30日まで	上着/ブルゾン 590円 (1点限り)	税込649円	B250096B
2024年4月30日まで	ワンピース/オールインワン 810円 (1点限り 礼服OK)	税込891円	B251140B
2024年4月30日まで	ワンピース/オールインワン 810円 (1点限り 礼服OK)	税込891円	B251140B
2024年4月30日まで	コート 990円 (1点限り)	税込1,089円	B251102B
2024年4月30日まで	コート 990円 (1点限り)	税込1,089円	B251102B
2024年4月30日まで	学生服・スカート 一般料金より40%OFF (2点限り)		B251199B
2024年4月30日まで	バイオ加工 一般料金より50%OFF (2点限り)		B251268B
2024年4月30日まで	特別コース 一般料金より30%OFF (2点限り)		B251338B
2024年4月30日まで	特別コース 一般料金より30%OFF (2点限り)		B251338B

● 特殊品は除く ● レギュラーコースに限る ● 他のチケットやセールとの併用不可
※切り離さずにお持ちください。

- □ ゆめタウン丸亀店 …… 0877-21-1534 (10:00～20:00)
- □ 郡家店-リフォーム併設 …… 0877-25-1225 (9:00～19:30 日・祝10:00～19:00 定休日：木曜日)
- □ マルナカ土器店 …… 0877-25-0789 (10:00～20:00)
- □ スーパーセンター宇多津店 …… 0877-49-2469 (10:00～20:00)
- □ 多度津店-コインランドリー併設 …… 0877-32-0278 (9:00～20:00 日・祝 9:00～19:00 定休日：木曜日)
- □ マルナカ多度津店-コインランドリー併設 …… 0877-32-8080 (10:00～19:00)
- □ メルカドール飯山店-コインランドリー併設 …… 0877-98-5350 (9:00～19:00 定休日：木曜日)
- □ マルナカ栗熊店 …… 0877-86-1239 (10:00～20:00)

丸亀・宇多津 地域みっちゃく生活情報誌®
月刊マルータ
まるがめうたづ
「月刊マルータ」は各家庭に配布するフリーマガジンです
2024.4 vol.102

CONTENTS

02 巻頭特集
おもっしょいけん
ボウリングまた行かん?

04 土器町東ストリートマップ

06 春グルメ

10 サロン・ビューティー・ヘルスケア
14 スクール
18 ライフ
20 ハウジング
22 イベントニュース
24 バースデーキッズ
26 プレゼント
27 リーダーズ
28 まちJOB

5月号 vol.103は
4月25日発行予定

令和6年3月25日発行(月1回)
ポスティングエリア　丸亀市、宇多津町
57,200部丸亀・宇多津無料配布／11,200部その他エリア

マルータ設置場所がGoogleMapになってる
すぐに道案内できてとっても便利
もちろん無料!

マルータ置いてるスポット、どんどん増殖中!

丸亀市
JR丸亀駅観光案内所 マルタス
丸亀城内観光案内所
オルデ通町
サンテ・ベアーレ
コムコムひろば
ピカラスタジアム
レクザムボールパーク丸亀
ハローズ(中府店・丸亀店)
パワーシティー丸亀店
大阪王将丸亀店(土器町)
マルハン丸亀店
こうひぃとうつわ器心家(津森町)
31アイスクリーム(丸亀店・丸亀南店)
ののはなぱん(飯山町)
綾歌総合文化会館アイレックス
飯山総合学習センター
ピカソこんぴら街道店
マルナカ飯山店
讃州製麺
セブンイレブン丸亀葭町店
コープ郡家
レフコ丸亀
モダンプロ丸亀店
セブンイレブン丸亀城前店
コープかがわ ここね飯山

宇多津町
ユープラザうたづ
ゴールドタワー
イオンタウン宇多津
宇多津町役場まちづくり課
四国健康村
香川短期大学
マルナカ宇多津店
南部すくすくスクエア
うたづ海ホタル
新鮮市場きむら宇多津店
コープうたづ

坂出市
ハローズ坂出林田店
セブンイレブン坂出江尻町店
セブンイレブン坂出川津町店
セブンイレブン坂出北インター店
城山温泉
産直市八幡
坂出自動車学校
坂出駅観光案内所
コープ坂出

善通寺市
JR善通寺駅
善通寺市観光交流センター
五岳の里市民集いの丘公園
まんでがんおしゃべり広場
善通寺産直ふれあい市
大師酵素浴
セブンイレブン善通寺大麻町店
ローソン自衛隊善通寺駐屯地
子育てネットくすくす子夢の家

三豊市
マリンウェーブ
ピカソ詫間店
ピカソ浜田店
ピカソ三野店
讃岐ラーメンはまんど
DEMI 1/2
スピッツ・ベーカリー
マルナカ山本店
マルナカ豊中店

※状況により各設置場所が休館・休業になる場合があります

琴平町
マルナカ琴平店
ローソン琴平町榎井店

多度津町
JR多度津駅
サクラートたどつ
HOTEL TOYOTA
マルナカ多度津店
かんぱら調剤薬局
ほほえみ薬局
子育て世代包括支援センター・ピーチ
ザ・ビッグ多度津店
ファミリーマート多度津南鴨店
ファミリーマート多度津東港店
ローソン多度津堀江店
ローソン多度津町三井店
セブンイレブン多度津町葛原店
カットハウス ハッピー

観音寺市
讃岐らぁ麺伊吹いりこセンター
マルナカ柞田店
マルナカ観音寺店
マルナカ八幡店
マルナカ豊浜店
マルナカ大野原店

まんのう町
満濃池森林公園
夢ハウス協栄
マルナカまんのう店
マルナカまんのう公文店
ファミリーマートまんのう町吉野店
ファミリーマートまんのう町公文店
ローソンまんのう町吉野下店
ローソンまんのう町買田店

[トレンドニュース]

TREND NEWS
今月のトレンド情報ピックアップ!!

オープン イオンスポーツクラブ 3FIT宇多津店

イオンタウン宇多津に4/7オープン
24時間通い放題、年中無休のスポーツジム

☎0877-35-8338
住 宇多津町浜二番丁16 イオンタウン宇多津シアター棟
営 24時間 休 無休 P 有
11:00～20:00スタッフ対応
※水曜はノースタッフデー
▲ 詳しくはこちら ▲

オープン オリーブ不動産

ジャンボうどん高木の隣にオープン
売買・新築・リノベ不動産なんでも相談OK

☎0877-85-3290
住 善通寺市原田町1002-1 ハートマンション103号室
営 9:00～18:00
休 水曜日
P 有
▲ 地図はこちら ▲

オープン 学研すこやか教室

ユープラザうたづ内に学研の新教室オープン
健やかに楽しく学力も育み成長をサポート

☎070-4416-2597
住 綾歌郡宇多津町浜六番丁88 ユープラザうたづ内
営 火・金
P 有
▲ ホームページへ ▲

オープン chandelier&flower kokocharm ココシャルム

郡家にフラワーシャンデリア専門店オープン
どれも1点ものばかり、イベントも開催予定

☎090-6886-9051
住 丸亀市郡家町2953-1 2F
営 10:00～18:00
休 不定休
P 有
▲ instagramへ ▲

オープン babi-システムズ スペース・+1 土器店

P4

土器町にトランクルームがオープン
24時間365日出し入れ自由、初期費用0円!

☎0120-279-437
住 丸亀市土器町東5丁目16
営 24時間 8:00～20:00受付
休 無休
P 有
▲ 詳しくはこちら ▲

オープン お好み焼き鉄板焼き ずまちゃん

丸亀駅前にお好み焼き鉄板焼きの店オープン
スタッフが温かく迎えるアットホームなお店

☎080-8853-0322
住 丸亀市浜町27-12 1F
営 11:00～14:00 休 月
17:00～22:00
土日祝11:00～22:00
P 無（近隣パーキング）
▲ instagramへ ▲

オープン 大人の珈琲店

蓮莱町にカフェが4/11オープン予定
たっぷりの美味しいコーヒー、充実のフード

☎0877-63-0665
住 丸亀市蓮莱町56-1 パブリックプラザ内
営 7:00～22:00
休 月
P 有
※一部喫煙可（分煙）
▲ 地図はこちら ▲

2周年 水にこだわる高級食パン 銀座に志かわ 香川丸亀店

P9

祝2周年!4/5～7に食パン購入で
珈琲ドリップパックプレゼント!

☎0877-85-3681
住 丸亀市今津町725-1
営 10:00～18:00 (売切れ次第終了)
休 不定休
P 有
▲ ホームページへ ▲

おもっしょいけん ボウリングまた行かん？

巻頭特集

マルータ配布員さんファミリーが3世代で体験

「ボウリングって、昔流行ったよねー」と思っているアナタ！「ボウリングなんてしたことない」というアナタも！ボウリングは今、また楽しむ人が増えているようです。取材日は土曜日で、思った以上に賑わっていて、みんなめっちゃ楽しそう。今回は、幅広い世代が一緒に楽しめるボウリングを3世代ファミリーが体験してみました。

ボウリング未経験者も、30年ぶりだというブーム世代も、一緒に楽しめるのがボウリングの魅力ですね。

「緊張するわー」と最初はみんな、ぎこちなくボールを投げていました。でも、ピンが倒れるたびにカコーンと音がして、たくさん倒れると音も大きくなって気持ちを上げてくれます。失敗しても、みんなで残念がったり、惜しい！と励ましたり、一体感が出てだんだん盛り上がっていくのが分かります。ゲームが進むにつれ、ストライクやスペアで飛び上がって喜んだりハイタッチしたりと、全身で楽しむように。

初体験の孫に祖父がアドバイスする場面も。やはり、ブーム世代の人は経験と知識が豊富で頼りになる！

全員笑顔でゲーム終了

小さい子どもには幼児用の投球台やガター防止レーンもあって、失敗に落ち込むことなく楽しめます。子ども用（小学生未満専用）の5本指が入るボールや、曲がるボールもありました。昔はこんなのなかったですよね。

「最初はボウリングってどうかな？と思ったけど、やってるうちにどんどん楽しくなった。お父さん（祖父）が思ってた以上に上手くてびっくりしたし、お父さんが一番盛り上がっていて良かったわー。仕事を辞めてから体を動かさなくなったので、お父さんと孫連れて、また絶対来ます。それにしても、お父さん見直したわ。やってるうちに体がぬくもって、いい運動になった！」とニコニコ。

上手な人はもちろん、自信がない人、下手だと自覚している人でも、ボウリングは必ず盛り上がれるんです！

お得なパック料金もあり、テスト期間中とか平日休みの日とかは学生が多く、健康志向のシニアは朝からやってくるそう。

丸亀スターボウルはレーン

「懐かしい！」と叫んでしまうポスター（上）。桑田佳祐はかなりのボウリング好きらしい

1Fと2Fで全40レーン。一度にかなりの人数で遊べる

だんだんとお客さんが増えてきた。どのレーンでも楽しそうな声が聞こえる

足に合うシューズがレンタルできる年齢から遊べる（レンタルは14㎝～）

画面の表示に従ってゲームを進めよう。得点計算も自動でラクチン

全レーンでガター防止レーンに対応している（左）。これが5本指が入るボール（右）。これなら小さい子どもも十分楽しめる

丸亀スターボウル

1992年7月オープン。車屋を営んでいた創業者が、趣味でボウリングを楽しんでいて、バブル期にボウリング場を建ててしまった、という。県内で唯一ウッドレーンを使用。修理できる職人が少なくなり、ウッドレーンは全国的に減っている。

料金表　1人1ゲームあたり

平日	一　般	500円
	高校生	450円
	こども	400円
土日祝	一　般	550円
	高校生	500円
	こども	450円

※4月1日からの料金

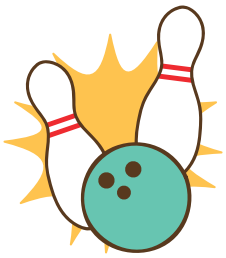

★パック料金・会員価格あり
※卓球台・ビリヤード台／各4台
駐車場／120台、大型バス可

年中無休

営業時間

開店 月～金 11:00 ～
土日祝 10:00 ～
閉店 日～木 ～ 22:00
金、土・祝前日～ 23:00
※受付終了は閉店１時間前

丸亀市土器町東六丁目 457-1
☎0877-24-7272

の数も多く、いつ行っても遊べるのがいいところです。

とにかくボールを投げればOK とっても簡単なボウリング

ボールを投げて倒れたピンの数で競う。ボウリングは単純で簡単なスポーツです。

土日は子ども会やスポ少などの予約が入り、平日夜は企業の親睦会での利用も多くあるそうです。取材当日も予約で10レーンが埋まり、空いたレーンも次々とお客さんが来ては入れ替わって常に盛り上がっています。

やったことないから、下手だから…という人もぜひ！お店のスタッフさんはボウリングに精通しているので、なんでも聞けばアドバイスがもらえるし、そっと周りを見てみたら、案外ガターに落としている人多いです。それでもみんな、楽しそうですよ。

ミスしても楽しいんです。10本もピンが並んでいるのに端の1本しか倒れないとか、残ったピンを狙ったのに必ず空いたスペースにボールが行くとか。惜しいミスも派手なミスも、盛り上がるのがボウリングです。

ぜひ家族や友達と行ってみませんか。歓迎会や親睦会、同窓会にもいいですね。天候関係なく遊べますよ！

無煙炭火焼肉 生一本

お店に来たときに「マルータをみてきたよ」って言ってくれるとてもうれしいです。

WEB▲

月刊マルータ

縁や 丸亀店

毎月29日は「肉の日」
肉うどん・肉ぶっかけ半額

月刊マルータ

無煙炭火焼肉
生一本

**お肉の質と満足度に自信あり！
コスパ◎焼肉食べ放題なら生一本**

一切の妥協なし！お肉を愛するオーナーが「食べ放題の革命を起こしたい」と本気で作った3コース。1番人気のハラミも生一本コース以上で食べ放題できます。

食べ放題コース人気No.1！
◆65品！生一本コース……4,950円
小学生……3,850円　小学生未満……880円
※リーズナブルな学生応援コースとオリーブ牛も堪能できる特撰コース有
◆2時間飲み放題（L.O.90分）·1,980円
※ソフトドリンク飲み放題は968円
★BBQ用の精肉テイクアウトも有★

オリーブ牛指定店！特別な日はオリーブ牛を

☎0877-22-9997
住 丸亀市土器町東七丁目455
営 11:00～14:30、18:00～23:00
土日祝17:00～23:00
休 火　P 有

讃岐麺食堂
縁や 丸亀店

**飽きのこない普段使いのうどん
コシのある細麺が人気です**

少し細めの麺と、素材本来の味を引き出したダシの「正統派」セルフうどん店。オプション・惣菜系も豊富です。店内は広く、キッズスペースもあり。

◆かけうどん（冷・温）……300円～
◆ぶっかけうどん（冷・温）…… 380円～
◆釜揚げうどん…… 400円～
◆釜たまうどん…… 400円～
◆天ぷら……120円～
【肉の日】毎月29日は
肉うどん・肉ぶっかけ半額！
◆肉うどん……650円～
◆肉ぶっかけうどん……680円～

香川県民はみんな大好き、マジメで真っ当なさぬきうどん

☎080-2975-1201
住 丸亀市土器町東八丁目514-2
営 7:00～15:00
休 年中無休
P 有

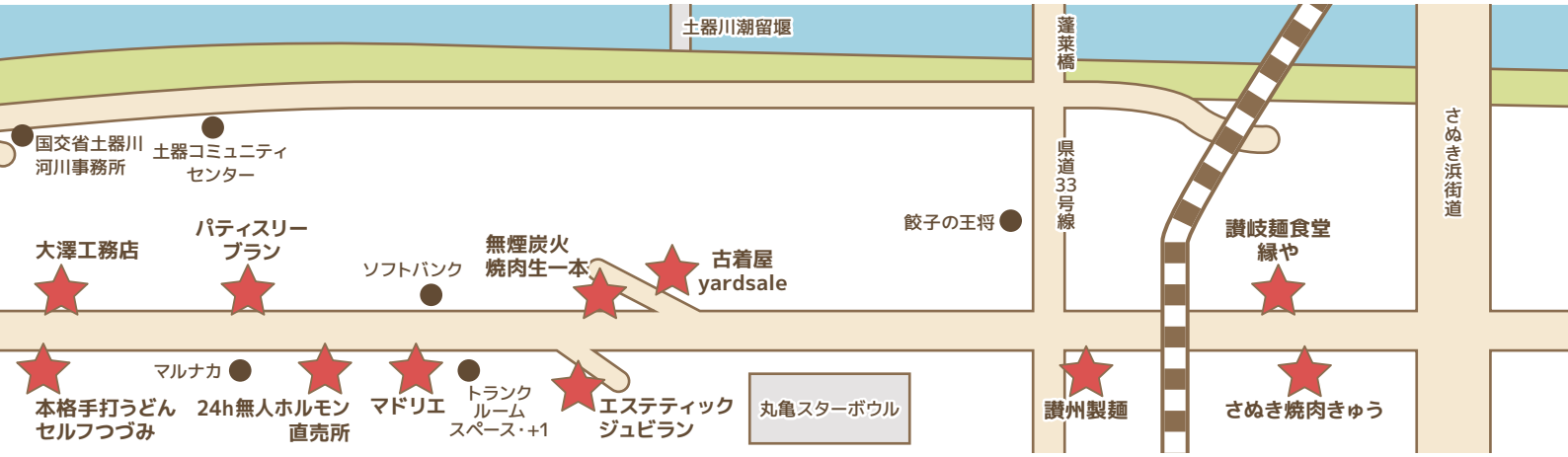

丸亀トーヨー住器株式会社
マドリエ丸亀未来館

ワークショップや打ち合わせに
3月にリニューアル。平日はスタッフ常駐なので、気軽に住宅相談できます。ワークショップOK、いつでも問い合わせを。

☎0120-106-434　予約優先
住 丸亀市土器町東5丁目6-1　営 9:00～17:00
休 土、日、祝　P 有

古着屋
yard sale

プチプラからヴィンテージまで、男性もの・女性もの、子ども服も豊富に揃うリーズナブルな古着屋さん。売れ筋や入荷状況はInstagram（@yardsale_fulugi）で！

☎0877-89-6941
住 丸亀市土器町東七丁目454-1　営 11:00～19:00
休 水　※不定休（Instagramで確認）　P 有

セルフうどん
讃州製麺

**まるですき焼き？肉ぶっかけとは
異なる甘辛タレのヤミツキ肉甘玉**

出汁ではなく、甘辛タレと柔らかな牛肉、卵が三位一体！食べたらクセになるリピーター率の高い肉甘玉。オリジナルの味わいをぜひ。

◆肉甘玉……550円～
◆かけ（冷・温）……280円～
◆ぶっかけ（冷・温）……330円～
◆カレーうどん……500円～
◆天ぷら……120円～
◆おでん・いなり……各110円
※おでん、通年あります
◆おにぎり……100円

まだ試したことのない人はこの機会にチャレンジを

☎0877-85-5139
住 丸亀市丸亀市土器町東9丁目240
営 6:45～15:00
休 無休（年数回の臨時休業有）
P 有

エステティック
ジュビラン丸亀店【女性専用】

**年だからと諦めないで！肌年齢を
若返らせるエイジングケアコース**

気になるシミ・シワ・タルミを徹底ケア。天然由来の肌に優しい粧材×オールハンド施術で結果にコミット！40代～70代以上の人も多数通っています。

◆エイジングケアコース
……11,000円→5,500円

―施術の流れ―
①ダブルクレンジング　②酵素パック
③吸引　④イオンインパクト導入
⑤光の美容　⑥お顔ほぐし
⑦エイジングケアパック　⑧お仕上げ
※勧誘や押し売りは一切なし！
※2回目以降もお得なコースあります

40代・50代・60代…　いくつになってもキレイになれる

☎090-1170-1776
住 丸亀市土器町東五丁目20
バリュージュ佐藤B-202
営 9:00～19:00（最終受付18:00）
休 不定休　P 有
要予約　女性専用

さぬき焼肉きゅう

**完全個室あり！讃岐の食の魅力を
愉しめる、創意あふれた焼肉店**

和牛を中心に伊吹島産のいりこ、イヅツ味噌など厳選した讃岐の良質な素材を使用。ひと手間もふた手間もかけた出汁×焼肉の新しい味わいは必食です。

◆和牛盛り合わせ
（2～3人前）……5,999円
◆上塩タン……1,399円
◆ヒレ肉（100g）……1,999円
◆伊吹いりこ冷麺……999円
◆広野牧場のジェラート……599円
チョコ・ミルク・いちごミルク・
季節の味の4種から選べます

やわらかくジューシーな和牛

☎0877-85-3059
住 丸亀市土器町東九丁目284
KYOTOビル A棟 CLOVER
営 18:00～L.O.23:30
休 火　P 有
予約優先

月刊マルータ

新規限定
表記価格に割引

※他券併用不可

WEB▲

期限：24.4.30　エステティックジュビラン丸亀店

月刊マルータ

【注文時に要提示】
ファーストドリンク無料
※1人につき1杯　※グラス限定

※1グループ1枚　※他券・サービス併用不可

SNS▲

期限：24.4.30　さぬき焼肉きゅう

赤から
お店に来たときに「マルータをみてきたよ」と言ってくれるとてもうれしいです。
WEB▲
月刊マルータ

株式会社大澤工務店
家づくり相談で
小冊子「非常識な成功の法則」
先着20人にプレゼント
WEB▲
月刊マルータ

赤から

**赤から鍋をはじめ名物が揃い踏み
鍋も焼肉も楽しめる食べ放題有！**

鍋も焼肉も食べたいなら「赤から」で決まり。辛さが選べる赤から鍋や牛タン、カルビに一品ものも充実。自慢の味噌を使った名古屋めしを堪能できます。

◆赤から鍋……1人前1,309円
コクのある旨みとクセになる辛さ！
※2人前～　※辛さは11段階から選択
◆手羽先（4本）……616円
甘辛くてスパイシー！ヤミツキ注意！
◆赤から鍋＆焼肉食べ放題……3,800円
※2時間（L.O.90分）※全85種類食べ放題
◆丸亀店限定コース
【全9品＋飲み放題90分付】…5,000円

辛さ０もあるので辛い物が苦手でも大丈夫！

☎0877-85-7933
住 丸亀市土器町東1-62
営 17:00～24:00（L.O.23:00）
休 不定休
P 有
スタッフ募集

不動産・注文住宅・リフォーム
大澤工務店 Honesty Homes

**地元では信頼厚く、口コミ多数
頼れる「不動産のプロ」**

家づくりはもちろん、「不動産のプロ」大澤工務店。家に詳しくない人に幅広くレクチャーしてもらえます。新築か中古か、土地は？資金は？相談だけでもOK！

新築or中古、リノベ、資金、空き家等
家づくり相談で先着20人に
オリジナル小冊子プレゼント
「お家を手に入れて幸せになる
非常識な成功の法則」
著・不動産コンサルティングマスター大澤貞夫
業界歴40年のプロが本音を公開
●家を買っても小遣いを切り詰めない
●家を買っても趣味や旅行に行ける
●家を買って「家」でお金持ちになる？

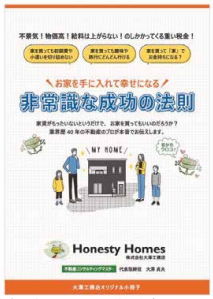

「家という資産が残るから買った方が得」。それって本当？

☎0877-58-1228
住 丸亀市土器町東三丁目531
営 9:30～18:30
休 第1・3日
P 有

パティスリー　ブラン
patisserie Blanc

苺のカルディナール

マカロン・シュシュ

苺のエクレール

やさしい味わいのスイーツがいっぱい

**ブラン丸亀店限定！パティシエ厳選
心ときめく、苺たっぷり新作ケーキ**

今が旬の苺を贅沢に使った3種類のケーキが期間限定で登場。フランボワーズやブルーベリー、自慢のカスタードや生クリームなど甘酸っぱい苺と相性抜群のラインナップです。

☎0877-21-7184
住 丸亀市土器町東三丁目522
営 9:00～19:00
休 第1・3月曜日
※丸亀店のみ
P 有

春限定＆丸亀店限定！苺の新作ケーキ

◆苺のカルディナール……486円
表面サクサク、中ふんわり。コクのある生地にブラン自慢のWクリームと苺ジュレ。老若男女に食べてほしいイチオシのケーキ。
◆マカロン・シュシュ……486円
軽くてしっとりとしたマカロンにフランボワーズクリーム×生クリーム。甘酸っぱいさぬきひめやブルーベリーを挟みました。
◆苺のエクレール……486円
サクサクのエクレア生地にカスタードクリーム、苺のジャム、苺の生クリームを。さらにフレッシュなさぬきひめをON。
ギフト商品や要望に応じた誕生日ケーキなど
豊富な種類と確かな味で大人気！

本格手打セルフうどん
つづみ

**手打＆足踏のもちもち太麺と
伝統のいりこメインの黄金出汁**

いりこに昆布とけずりぶしをプラスした「これぞ王道」の出汁に手打ならではの個性とコシのある麺。まずはかけをぜひ。広い店内で座敷もあります。

◆かけ……260円～
◆ぶっかけ……340円～
◆肉ぶっかけ……580円～
◆カレーうどん……500円～
うどん2玉＋110円　3玉＋220円
◆天ぷら……100円～
イチオシは穴子＆旬のアスパラ
◆おにぎり……80円～
◆おでん……110円

席数120席以上！子ども連れでも入りやすい

☎050-8892-7138
住 丸亀市土器町東四丁目770
営 平日　10:30～15:00
土日祝 10:00～15:00
休 水　P 有

24h無人ホルモン直売所　丸亀店

**職人が捌いたお肉を瞬間冷凍！
和牛でお家焼肉するならムジホル**

大好評の和牛のホルモンやセンマイ刺し、ステーキまで。和牛中心のお肉を独自のルート＆無人販売でお得に販売。高級焼肉店の味をお家焼肉で！

◆1袋（全18種類）……1,000円
和牛ステーキ/特上和牛カルビ/和牛赤身/和牛レバー/伊達藩の牛タン/牛ハラミ/センマイ刺し/和牛ギアラ/和牛ホルモン/もつ鍋用牛ミックスホルモン他
★お得な値段で和牛を販売できる理由
①畜産農家から牛一頭買いの独自の仕入れ
②職人が捌き仕込む完全自社加工
③店舗の無人化で人件費分をお肉に還元

和牛をお手頃価格でお腹いっぱい！

☎050-5897-7324
住 丸亀市土器町東4丁目851番地
MKタウン3号
営 24h　休 無休
P 有

月刊マルータ
記念日のオーダーケーキ
大好評予約受付中
P26にプレゼント応募企画あり
SNS▲
パティスリー ブラン

月刊マルータ
お肉1パック購入につき
味噌ダレの小瓶1個無料
※支払い後、切り取った引換券を料金箱に入れてから味噌ダレを取ってください
※丸亀店限定　※他券・サービス併用不可
SNS▲
期限：24.4.30　24h無人ホルモン直売所　丸亀店

月刊マルータ
お店に来たときに「マルータをみてきたよ」って言ってくれるとてもうれしいです。
SNS▲
本格手打ちうどん セルフつづみ

期限 '24.4.30 青春のおそばやさん

先着10人&初月限定
十割蕎麦（2皿まで）定額料金サービス
10,000円→8,000円/月

※1枚で1グループ ※要クーポン持参 ※他券併用不可
月刊マルータ

SNS▲

期限 '24.4.30 松坂　国道店

LINEお友達
募集中➡

月刊マルータ

ランチ テイクアウト スイーツ

青春のおそばやさん

おすすめシーン　ランチ　テイクアウト　スイーツ・パン　夜ごはん　宴会

純手打ち十割蕎麦（850円）

定年後の人が輝く話題の蕎麦店
蕎麦の香りが分かる本格十割蕎麦

定年を迎えた人がもう一度生きがいを見つけて働くお蕎麦屋さん。難しい作業をなくした働きやすい環境とコンセプトが話題。

◆春限定！自家製なめ茸天麩羅蕎麦……1,600円
◆十割蕎麦（1枚）……850円
蕎麦メニューに＋500円で大海老天丼セット付
★テイクアウト蕎麦粉100%クレープ★
◆シュガーバター……600円
◆いちご生クリーム……800円
大好評！先着10人初月のみクーポンで8,000円
◆十割蕎麦（2皿まで）定額10,000円/月

☎0877-55-5781
住 綾歌郡宇多津町浜六番丁89-2
営 10:00～14:30（L.O.14:00）
休 火　P 有

すべて松坂におまかせ！

松坂　国道店

おすすめシーン　ランチ　テイクアウト　スイーツ・パン　夜ごはん　宴会

焼肉弁当とセットでお花見はいかが？

まだなら急げ～！いちご爆盛り！
大好評いちごパフェをテイクアウト

ジューシーであま～いいちごたっぷりのいちごパフェももうすぐ終了！テイクアウトも可能です。電話で事前予約がおすすめ！

◆テイクアウトベビーいちごパフェ……890円
◆ベビーいちごパフェ……900円
◆ミニいちごパフェ……1,280円
◆いちご畑パフェ……1,800円
◆1日1個、事前予約限定！
いちごの楽園パフェ……3,800円
※注文は12:30～ ※＋60円でチョコソース追加
※店内でパフェのみ注文の場合ワンドリンク制

☎0877-62-1129
住 善通寺市弘田町903-1
営 11:00～14:30
17:00～23:00
休 不定休 ※問い合わせてください
P 有

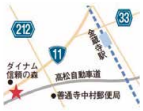

4月28日(日) 本島にて開催決定

サワラ祭

～サワラが瀬戸内海に訪れたことを祝う～

天然魚介が激減している、瀬戸内海が変化している。地魚が特にいなくなってきている。そんな中、桜が散り始める頃になるとサワラが太平洋からやってきます。目的は〈産卵〉をすること。サワラの赤ちゃんがこの瀬戸内海で誕生する奇跡を一緒にお祝いしませんか。今の瀬戸内海、いつどう変わってもおかしくない。この奇跡に感謝を、サワラを頂けることをありがたく、サワラのいる瀬戸内海を眺めながら。また、来年もサワラが瀬戸内海に戻ってきてくれることを願って。

本島さかな部 部長　大石一仁

入場料　大人1,000円（マイ箸プレゼント）※未就学児無料
日時　4月28日(日) 8:30～14:00　場所　本島島内（会場3か所）

〈サ〉会場（港）：サワラの解体ショー、サワラの味噌漬け&麹漬け体験、プチ水族館、サワラのたたき販売など
〈ワ〉会場（ビーチ）：レジャーシートをひいての飲食スペース、釣り体験、砂場セットのレンタルなど
〈ラ〉会場（本島湊園）：島外から約15店舗によるサワラマルシェなど

船便
[行]丸亀発　7:40＝ 8:15着（150名）
9:00＝ 9:35着（250名）
10:40＝11:15着（250名）
[帰]本島発　9:40本島発＝10:15着
12:35本島発＝13:05着
14:15本島発＝14:50着
17:10本島発＝17:45着

完全予約制&事前決済制（船代&入場料のみ）

その他に、vipサワラツアーを27日&28日に実施詳細は公式LINEもしくはInstagramにてチェック

予約フォーム　公式LINE
お問合せ　本島さかな部事務局 大石ゆうき TEL090-7576-7847

期限 '24.4.30　炭火焼肉 樹里庵

事前予約時「マルータ見た」でコースのお肉のグレードUP
※コース限定 ※部位の指定などは不可
※予約・コース限定　※他券・サービス併用不可
月刊マルータ
WEB▲

宴会・ランチ 夜ごはん テイクアウト

炭火焼肉　樹里庵

おすすめシーン　ランチ　テイクアウト　スイーツパン　夜ごはん　宴会

コース一例　※コースにより内容は異なります

歓送迎会に！予約時マルータ見たでコースの肉質がグレードアップ！！

お洒落な空間×本格炭火焼肉。お肉は厳選した国産牛や和牛のみ！コースは質はもちろん男性でも満足できるボリュームです。

◆コースメニュー各種……3,000円～8,000円
★4,000円コース一例：前菜/サラダ/厚切り上タン/黒毛和牛上ロース/厳選壷漬け焼肉セットor厳選炭火焼肉セット/焼き野菜盛り合わせ/焼きおにぎりor白ご飯/デザート　※要予約
★4人以上～、+1,650円で飲み放題付
★貸切20人～対応可
★ランチメニュー1,200円～、昼焼肉も大好評

☎0877-62-2229
住 善通寺市善通寺町二丁目5-18
営 11:00～14:30（L.O.14:00）
17:00～23:00（L.O.22:00）
休 不定休
P 有

ランチ・宴会 慶事・法要 テイクアウト

中津万象園味処 懐風亭

おすすめシーン　ランチ　テイクアウト　スイーツパン　夜ごはん　宴会

6人～50人まで人数にあわせた部屋を用意

特別な時、大切な日、折々の場面に旬の料理と心遣いで思い出のひと時

見事な景観美を誇る日本庭園を眺めながら本格会席料理に舌鼓。慶事や法要から歓送迎会や同窓会などの集まりにも◎。

◆懐風亭会席……3,500円
◆おまかせ会席……4,500円
◆万象園会席……5,500円
◆2時間飲み放題……女性1,700円・男性2,200円
◆慶事……5,000円～15,000円
◆法要　（万象園入園券付）…5,500円～6,500円
顔合わせやお食い初め、長寿などハレの日から会社の集まり、法要まであらゆる集まりに対応

☎0877-23-2266
住 丸亀市中津町25-1　休 水　P 有
営 11:00～14:30（L.O.14:00）、
17:00～21:30（L.O.20:30）
※入店は19：30まで※事前に予約がおすすめ※火は前日までに予約を
予約優先　スタッフ募集

期限 '24.4.30　焼肉五苑　丸亀店

会計総額から10%OFF！
※1枚で1グループ有効　※他券併用不可　※宴会コースには利用できません
月刊マルータ

ランチ 夜ごはん 宴会

焼肉五苑　丸亀店

おすすめシーン　ランチ　テイクアウト　スイーツパン　夜ごはん　宴会

「五苑会承ります！」byスタッフ一同

豊富なメニューで昼も夜も大満足 良質な肉をこだわりのタレで味わう

秘伝のタレで旨みの増した「アバラ」は必食！各種宴会コースやランチも好評。リーズナブルな価格で思う存分堪能できます。

◆宴会お手軽コース……2,000円
◆宴会満足コース……3,000円
◆アルコール飲み放題……1,650円
【お得なランチメニュー】
◆五苑名物アバラ定食……1,089円
◆ネギ塩タン定食……1,089円
◆チキン南蛮定食……1,089円
◆ハラミ定食……1,419円

☎0877-22-1777
住 丸亀市土器町西三丁目345
営 月～金11:30～L.O.14:00
17:00～L.O.22:00
土日祝11:30～L.O.22:00
休 水　P 有
予約優先

期限 '24.4.30　情熱ホルモン

会計総額から10%OFF！
※1枚で1グループ有効　※他券併用不可　※宴会コースには利用できません
月刊マルータ
SNS▲

夜ごはん 宴会

情熱ホルモン

おすすめシーン　ランチ　テイクアウト　スイーツパン　夜ごはん　宴会

ホルモン焼き専門店ならではのうまさ！

3月22日グランドメニュー一新 おすすめはプレミアム黒ホル！

黒ホルの1.5倍＆肉厚な部分のみを厳選！とろける食感と溢れ出す甘い脂。味わいも食べごたえもプレミアムな黒ホルです。

◆プレミアム黒ホル……825円
◆牛タン刺し……1,089円
◆さくらユッケ……1,089円
◆宴会お手軽コース……2,409円
◆宴会満足コース……3,839円
◆飲み放題……1,529円
◆ソフトドリンク飲み放題……539円

☎0877-58-3590
住 丸亀市中府町1丁目5-1
ハローズ丸亀中府モール内
営 17:00～24:00
休 水
P 有

5人以上の貸切宴会

ホテルアネシス瀬戸大橋

おすすめシーン　ランチ　テイクアウト　スイーツパン　夜ごはん　宴会

2/22～6/30の期間限定！和洋卓盛り＋個人盛りコース

2h飲み放題付【春の宴会プラン】貸切宴会場で周囲に気兼ねなく乾杯

素材の旨み、匠の技巧をご賞味あれ。海の幸から山の幸まで旬の食材を使用した贅沢な料理と、おもてなしを堪能できます。

【全コース2時間飲み放題付】
＋550円で生酒/ワイン/珈琲/紅茶飲み放題
◆和洋卓盛り＋個人盛りコース
（全9品）……7,700円
料理長おすすめ！バラエティ豊かなコース
◆会席コース（全9品）……7,700円
身も心も温まる！ホテルイチオシコース

☎0877-49-2311
住 綾歌郡宇多津町
浜六番丁81-1　P 有
備 貸切宴会場なので希望時間を問い合わせてください
【予約は5人～受付】
要予約

すべて金牛におまかせ！

焼肉 金牛

おすすめシーン　ランチ　テイクアウト　スイーツパン　夜ごはん　宴会

桜・黒毛和牛カルビ弁当 1,550円

旨みが口いっぱいに押し寄せる！肉好きによる肉好きのためのお弁当

店長イチオシは桜・黒毛和牛カルビ弁当。口の中でとろける和牛の旨み！濃厚特製タレで旨さ倍増、もう箸が止まりません。

◆お弁当各種……680円～
◆桜・黒毛和牛カルビ弁当……1,550円
◆桜・牛ハラミ弁当……1,450円
※オードブル・お弁当、価格に応じて相談OK
極上精肉テイクアウトでBBQ＆家焼肉も人気
★春休みに！ランチ730円～、お得な価格の「昼焼肉」もあります

☎0877-22-2929
住 丸亀市土器町西4-202-2　P 有
営 11:00～15:00（L.O.14:00）
17:00～23:00（L.O.22:00）
土日祝11:00～23:00
（L.O.22:00）休 木（祝日は営業）

テイクアウト ランチ・宴会 夜ごはん

飯山ひらた

おすすめシーン　ランチ　テイクアウト　スイーツパン　夜ごはん　宴会

内容は日によって変更になる場合があります

桜の下で食べるお弁当は格別！職人手作り、春爛漫の逸品尽くし

瀬戸内の味覚が煮付、天ぷら、焼魚に。筍の香り広がるバラ寿司はやさしい味わい。三世代に愛されるひらたの味をお弁当で。

◆【バラ寿司二段】花見弁当……1,620円
◆持ち帰り弁当……1,080円～3,780円
※2日前までに要予約
◆ランチ（10種類）……1,150円～
夜メニュー
◆御膳（11種類）……1,760円～
◆1品料理……330円～
※18:00以降は1品料理も持ち帰り可

☎0877-98-2155
住 丸亀市飯山町下法軍寺159-1
営 11:30～14:30（L.O.14:00）
18:00～23:00（L.O.22:00）
休 火
P 有
予約優先　スタッフ募集

ランチ テイクアウト 夜ごはん

お好み焼＆もんじゃ焼 おかげさん

おすすめシーン　ランチ　テイクアウト　スイーツパン　夜ごはん　宴会

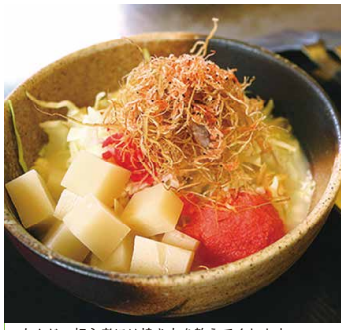

もんじゃ初心者には焼き方を教えてくれます

食べごたえ◎楽しく食べられる人気No.1もんじゃをぜひ！

いろんな食感が楽しめる「明太子・もち・チーズもんじゃ」が大人気です。1度食べたらクセになること間違いなし！

◆もんじゃ人気No.1
明太子・もち・チーズ……900円
◆キムチ豚もんじゃ……850円
◆お好み嫌人気No.1豚玉……680円
◆キムタコ（キムチ・タコ・たくあん）
……800円
◆豚どんどん玉（豚・エビ・イカ・タコ）
……1,000円

☎0877-32-1233
住 仲多度郡多度津町南鴨668-6
（豊原幼稚園向かい）
営 11:00～22:00（L.O.21:00）
休 火　P 有

月刊マルータ

宴会後の宿泊特別割引
1泊朝食付6,050円
WEB▲

期限 '24.6.30　ホテルアネシス瀬戸大橋

月刊マルータ

店内飲食ディナー限定
ソフトドリンク
1人1杯サービス！
※1枚で1グループ　※他券・サービス併用不可
WEB▲

期限 '24.4.30　焼肉　金牛

月刊マルータ

お店に来たときに「マルータをみてきたよ」って言ってくれるとてもうれしいです。
WEB▲

飯山ひらた

月刊マルータ

平日限定！1人500円以上の飲食でソフトドリンク1杯サービス
※1枚で1グループ有効　※他券併用不可

期限 '24.4.30　お好み焼＆もんじゃ焼　おかげさん

PIZZERIA CON CUORE

お店に来たときに「マルータをみてきたよ」って言ってくれるとてもうれしいです。

WEB▲

月刊マルータ

すべてコンクオーレにおまかせ！

ピッツェリア コン クオーレ PIZZERIA CON CUORE

おすすめシーン：ランチ　テイクアウト　スイーツパン　夜ごはん　宴会

向かって右側が小野店長。ペロチタ部門で優勝！

第3回トリプレッタカップ優勝！本場も認めた真のナポリピッツァ

「本当に美味しいナポリピッツァを焼きたい」その一心で進化し続けるコンクオーレ。丸亀で本場ナポリの味が楽しめます。

ランチタイム限定

★ピッツァorパスタからメインを選択
・Aセット＋0円でサラダ・ドリンク付
・Bセット＋350円で前菜・ドリンク付
◆マルゲリータ……1,450円
テイクアウトも好評受付中！

☎0877-88-8288
住 丸亀市飯野町東二甲342-1
営 11:30～14:30（L.O.14:00）
17:30～21:00（L.O.20:30）
休 火、不定休
P 有

鰻城

お店に来たときに「マルータをみてきたよ」って言ってくれるとてもうれしいです。

WEB▲

月刊マルータ

ランチ テイクアウト 夜ごはん

国産鰻料理専門店 鰻城

おすすめシーン：ランチ　テイクアウト　夜ごはん

「脂が乗っているのにあっさりいただける鰻です」

お持ち帰りにしても美味しい鰻専門店のテイクアウトでお花見を

脂乗りの良い厳選した鰻を職人が丁寧に焼き上げます。皮はパリッと、身はふっくら柔らかい。本物の「鰻」に出会えます。

お持ち帰りメニュー

◆うな重【一尾】……4,860円
◆うなぎ丼【半身】……2,700円
◆蒲焼き【一尾】……4,644円

店内飲食メニュー

◆うな重御膳【一尾】……5.830円
吸物・漬物・前菜・デザート付
◆うな重【一尾】吸物・漬物付……4,950円

☎0877-43-7046
住 丸亀市山北町572-1
営 11:00～14:00
17:00～20:00
休 火（不定休有）
P 有
予約優先

赤ちょうちん

イベント期間中、合言葉でハイボール・サワー半額

SNS▲

月刊マルータ

テイクアウト 夜ごはん 宴会

赤ちょうちん

おすすめシーン：テイクアウト　夜ごはん　宴会

赤ちょうちんオーナー石川さん

のんべえ歓喜！祝・8周年イベント合言葉でハイボール・サワー半額！

4/2で8周年！感謝イベントで4/1から一週間、合言葉を言ってくれた人限定でハイボール・サワーを何杯飲んでも半額！

【赤ちょうちん8周年感謝祭】
4/1(月) 2(火) 3(水) 5(金) 6(土) 7(日)
期間中は、合言葉の
「マルータ見たよ、おめでとう！」
と言ってくれた人限定
ハイボール・サワーを
何杯飲んでも半額！

☎0877-89-2288
住 丸亀市通町87-1
営 18:00～24:00
休 木、第3日
P 無（近隣にパーキング有）

期限 '24.4.30　ステーキ&カフェ 人生意気に感ず

ノンアルコールの乾杯シャンパン1杯サービス

※1枚で1グループ　※他券・サービス併用不可

WEB▲

月刊マルータ

テイクアウト ランチ・宴会 夜ごはん

ステーキ&カフェ 人生意気に感ず

おすすめシーン：ランチ　テイクアウト　スイーツパン　夜ごはん　宴会

ミスジステーキセット（200g）

赤身と脂身のバランスが絶妙！濃厚な肉の旨みを堪能できるミスジ

気軽に本格的なステーキを！特製のオニオンソースが肉の旨みを引き立てます。ミスジはぜひ味わってほしい人気の希少部位。

◆ミスジステーキセット……（200g）1,980円
◆おすすめ赤身ステーキセット
……（120g）1,980円
◆サーロインステーキセット
……（200g）1,980円
※セットはサラダ・スープ・ご飯付
◆ステーキ丼……1,320円
★テイクアウト/オードブル/肉ケーキも大好評

☎0877-85-9059
住 丸亀市飯野町東二346-3
営 ランチ　11:00～15:00
ディナー 18:00～22:00
休 火　P 有

ランチ テイクアウト 夜ごはん

キッチンオリオン

おすすめシーン：ランチ　テイクアウト　夜ごはん

男性も満足できるボリューム

お手頃価格でお財布もお腹も大満足幅広い世代に愛される洋食メニュー

手作りのデミソースとふわふわ卵に昔ながらのチキンライスがマッチ！反り立つ大きな有頭海老フライにテンションはMAX。

◆名物デミオムふわ＆エビフライ…1,100円
◆鉄板ナポリタン……750円
◆ハンバーグオムライス……1,300円
◆ハンバーグ＆チキン南蛮……1,200円
◆ハンバーグ＆エビフライ……1,300円
◆てりたまチキンソテー……800円
※＋150円でサラダ・スープ付
※＋200円で日替わりスイーツ付

☎0877-58-6356
住 丸亀市三条町889-1
営 11:00～15:00（L.O.14:30）
17:00～21:00（L.O.20:30）
休 木
P 有

月刊マルータ

飲食代から50円OFFor ソフトドリンク1杯or ミニデザートサービス

※1枚で1グループ有効 ※他券併用不可

WEB▲

期限 '24.4.30　キッチンオリオン

すべて 要事前予約

料亭 公楽

おすすめシーン：テイクアウト　スイーツパン　夜ごはん　宴会

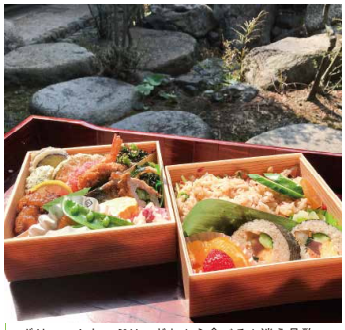

ボリュームたっぷり、どれから食べるか迷う品数

すべて料亭の職人が１から手作り お花見弁当が今年もお目見え

春の炊き込みご飯と、古代米の巻寿司に旬のおかずが入った彩り豊かな2段折。素材の味を極限まで生かした繊細な味わいです。

【4/14（日）までの期間限定】
◆春のお花見弁当……2,160円
※おかずは日によって変更
※注文は2個～、前日までに要予約
※注文数の多い場合は早めに要相談
◆だし巻きサンド……972円
※すべてテイクアウト価格

☎0877-49-0334
住 綾歌郡宇多津町3643-1
営 完全予約制
休 不定休
P 有

月刊マルータ

お店に来たときに「マルータをみてきたよ」と言ってくれるとてもうれしいです。

WEB▲

料亭　公楽

ランチ モーニング テイクアウト

カフェ Lantana（ランタナ）

おすすめシーン：ランチ　テイクアウト　スイーツパン

この日のメインは鮭のムニエル、副菜は菜の花の和え物

野菜たっぷり！旬の食材が入った健康的な日替わりランチが800円

季節の野菜を使った日替わりランチ。彩りや栄養バランスを考えた献立でホッとする家庭的な味わい。モーニングも人気です。

◆日替わりランチ
（プチデザート付）……800円
◆ビーフカレー（サラダ・スープ付）‥700円
◆スパゲッティ（サラダ・スープ付）‥700円
※上記メニュー＋100円でドリンク付
※テイクアウトもOK　※要事前予約
◆モーニング（ドリンク付）……600円
※ココア・カフェオレ以外から選択

☎0877-85-7802
住 丸亀市飯山町
西坂元1207-1
営 8:30～15:30
休 日
P 有

月刊マルータ

お店に来たときに「マルータをみてきたよ」って言ってくれるとてもうれしいです。

カフェ Lantana（ランタナ）

お弁当 オードブル テイクアウト

まるがめ仕出し 佐久間 本店・浜町店・今津店

おすすめシーン：テイクアウト

女性に人気！お花見にも◎

春の味わいをちょっとずつ！いろんな味が楽しめる桜折詰

目でも舌でも楽しめる春のお弁当。旬の素材を真心込めて作った自慢の一品ばかり。女子会や春の行楽にぴったりです。

◆桜折詰弁当……3,240円
◆すし・肴一つ折……2,160円
◆春・二段折……3,456円
◆幕の内弁当……1,620円～
※いずれも前日までに要予約
★この他、店舗販売も多数あり★
花見の前に立ち寄ってみるのもおすすめ

☎0877-24-1111(本店)
住 丸亀市土器町西5-545
営 8:00～18:00
注文受付　8:00～
今津店のみ　9:00～19:00
休 火、水　P 有
要予約

月刊マルータ

お店に来たときに「マルータをみてきたよ」って言ってくれるとてもうれしいです。

WEB▲

有限会社　佐久間

かつさとのとんかつには、
一度も冷凍していない豚肉と、工場直送の新鮮な生パン粉。
毎日毎日、心をこめてお店で手仕込みしています。
軽くてサクサク、脂が甘くて柔らかい豚肉。
ただいまかつさとでは、
「生活応援！6/30まで使えるクーポン」を配布中！
地域のみなさまに、少しでもお役に立てれば幸いです。

かつさと店長

人気

丼はもちろん
弁当・単品・汁物まで、
テイクアウト大人気沸騰中！

MENU

- **かつ丼**……690円
  人気No.1
- **丼ランチ**……840円
  かつさとのランチタイムは16:30まで！
- **上かつ丼**……960円
  卵とじ+たれかつでおいしさ2倍
- **ロースかつ定食**……970円
  サクサク、しっとり柔らか&脂が甘い
- **コンビロースかつ定食**……940円
  大人気「かつさとのから揚げ」2個付き！

テイクアウトのメニューはこちら

TAKE OUT 電話予約で時短しよう！

0877-43-6656まで

生活応援キャンペーン！

6/30まで使えるクーポン配布中！
50円引き×10枚つづり ※なくなり次第終了

かつさと丸亀店

TEL:0877-43-6656
住 丸亀市中府町1-92-1 営 11:00～21:30
休 無休※臨時休業あり

2nd 銀座に志かわ 香川丸亀店
2周年記念 Anniversary
4/5(金)～4/7(日)

水にこだわる高級食パン 1本(2斤)1,000円
水にこだわる高級あん食パン 1本(1斤)1,000円
黒龍監修大人のあん食パン 1本(1斤)1,800円

ご購入のお客様に
銀座に志かわ珈琲
ドリップパック進呈※

(1本購入につき、お一人様1袋のお渡し。種類は選択不可)※数量限定のため、なくなり次第終了いたします。
珈琲ドリップパックの種類はお選びいただけません。ご了承ください

おかげさまで4/5(金)をもちましてオープン2周年を迎えることになりました。これもひとえに地域の皆様のご哀願の賜物と感謝しております。今後も皆様により一層ご満足頂けますよう真心を込めて食パンづくりに専念する所存でございます。何卒よろしくお願い申し上げます。 銀座に志かわ 香川丸亀店 店主

この暖簾が目印です。

銀座に志かわ 香川丸亀店

駐車場ございます10台完備

TEL 0877-85-3681
丸亀市今津町725-1
10:00～18:00(売り切れ次第終了)

銀座に志かわ 検索

WEB予約はこちらから

香川丸亀店

テイクアウト お弁当・御膳 オードブル

御料理・仕出し・お弁当・オードブル 西口屋

おすすめシーン: ランチ / テイクアウト / スイーツ パン / 夜ごはん / 宴会

雅 みやび※5日前までの要予約、オードブルも受付中

行楽のお供にぴったり！品数もボリュームもたっぷりな三段重

こだわりのご飯は味も彩りも豊かな二種類。天ぷらや八寸、お造りなどのおかずもぎっしり。会食にもおすすめです。

- ◆雅（みやび）……2,598円
- ◆穂のか……1,706円
- ◆3・4月限定！花回廊……2,592円
- ◆おうちで作れるバラ寿司セット……（2合用）1,500円→クーポンで1,300円
  自宅で手軽&簡単に西口屋の味を再現
- ◆春の行楽に！春の折弁当……1,512円
  ごはんをばら寿司か巻寿司から選べます

0877-28-7338
住 丸亀市川西町北235-1
営 9:00～18:00（受付）
休 不定休
P 有

要予約

夜ごはん 宴会

近江牛焼肉ホルモン すだく 丸亀店

おすすめシーン: ランチ / テイクアウト / スイーツ パン / 夜ごはん / 宴会

※写真は2人前のイメージです

歓送迎会などの宴会はもちろん接待や記念日にもおすすめのコース

キムチ・サンチュ・近江米は食べ放題！近江牛希少部位や上タンなど全15品が楽しめるコースです。種類豊富な2H飲み放題付。

【松コース】2時間飲み放題付……7,700円
※L.O.90分 ※要予約 ※当日の予約もOK！
- キムチ/サンチュ/近江米食べ放題
- ナムル7種盛り・とろろ・卵黄・上タン
- とんタンサイコロステーキ・すっぴん冷麺
- 近江牛カルビ/赤身ロース/希少部位/赤身焼きしゃぶ/ホルモン盛り合わせ
- 自分を責めたくなるアイス 全15品

050-5570-8791
住 丸亀市通町52-2
営 月～金16:00～L.O.22:30
土日祝12:00～L.O.22:30
休 無休
P 無（スタッフに問い合わせを）

月刊マルータ

来店時にお得なクーポンを配布
※なくなり次第終了

かつさと丸亀店

月刊マルータ

おうちで作れるバラ寿司セット
（ごはん2合用）
1,500円→1,300円

※1人1枚1回限り ※他券併用不可

WEB▲

期限 '24.4.30 西口屋

月刊マルータ

1日5食限定！早い者勝ち
「花咲タン」1,000円

※他券・サービス併用不可

SNS▲

期限 '24.4.30 近江牛焼肉ホルモン すだく 丸亀店

期限'24.4.30　極みのリラックス空間すっきり

新規もリピーターも
表記価格に割引

※他券併用不可

月刊マルータ

予約▲

期限'24.4.30　salon Blue.HOLIDAY

カラダが変わる
2時間美骨体験→
初回体験価格16,500円

※初回限定　※1人1枚　※他券併用不可

月刊マルータ

予約▲

JEWEL

5月～8月挙式の人必見！
表記価格に割引

※新規限定　※他サービスへ

月刊マルータ

予約▲

期限'24.4.30　miwa cosmetics salon 若松屋

初回限定ソニックエステ
おためしフルコース90分
1,100円（20人限定）

※前日までに要予約

月刊マルータ

WEB▲

「いた気持ちいい」ぐらいが好きな人にもおすすめ！

がっつりほぐして身体らくらく！お手軽&簡単なセルフ脱毛も好評

日々の生活で少しずつ蓄積した疲れを取ってスッキリ元気に！つらい部分は重点的にしっかりもみほぐしてくれるので「よく眠れた」との声も多数。夏に向けて通いやすいセルフ脱毛も人気です。親子や友達と一緒に利用OK。

◆全身もみほぐし
……（60分）4,400円→3,300円
……（90分）6,600円→4,800円
頭ほぐしセットコースもあります
丁寧なカウンセリングで悩みの原因にアタック
最終受付20:00！仕事帰りやお出かけ後にも◎
老若男女OK！気軽にできるセルフ脱毛
※2人まで同時入室OK　※安心の都度払い

全身もみほぐし・セルフ脱毛サロン
極みのリラックス空間すっきり

☎0877-35-8887
住 丸亀市山北町446-1
営 10:00～20:00（火～17:00）
休 日、祝　P 有

予約

香川県唯一！チノザメソッド導入＆正規認定サロン

美骨で解決！痩せるも健康も叶えるごきげんボディメイク

歴20年の技術・知識・マシンで「痩せスイッチをONにする」サロンケアが人気！歪んだ骨格が整うから後ろ姿から変わります。運動効果UPも目指せる！ダイエットはもちろん、運動する人にこそ◎、ジムトレ併用オススメです！

【チノザメソッド】唯一無二の美BODYへ
ストレートネックや腰痛、肩こり等にも好評
◆【ボディ】美骨コース（120分）
……33,000円→初回16,500円
◆【小顔】フェイスコース（60分）
……22,000円→初回11,000円
身体の深部まで温め×ほぐしで脂肪を削ぐ
◆ハイパーナイフ痩身（90分）
……22,000円→ 初回9,900円

痩身専門プライベートサロン
salon Blue.HOLIDAY

☎080-1502-1976
住 丸亀市南条町5-1 京都みやびマンション
営 10:00～20:00　休 月　P 有
※駐車場は1台のため予約時間前後15分以内の利用をお願いします

予約　女性専用

「お急ぎ花嫁様に1日完璧コースもあります」

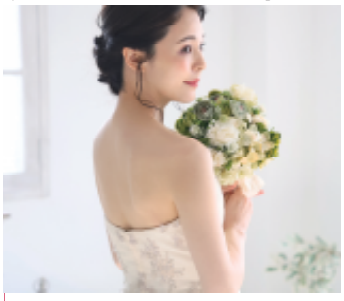

一生に一度の大切な日だからこそ最高の美しさへ導くブライダルエステ

結婚式当日を最高の美しさで迎えられるように徹底サポート。トータルサロンだから顔も美肌も痩身も、すべてお任せできます。後悔したくない、写真映りを良くしたい！人生で1番輝く瞬間をプロの手でさらにきれいに。

◆ブライダルエステ無料カウンセリング…0円
背中ホワイトニング/バストUP/肌質改善
背中ハミ肉撃退/透明美白/うる艶小顔
当日成約で豪華プレゼントもあります！
◆【花嫁応援】選べる60分コース
……10,000円→新規1,500円
①憧れのリフトUP小顔コース
②ドレスのハミ肉キュッと引き締めコース
※挙式まで一ヶ月以上前の人限定

痩身・フェイシャル・リラクゼーション
JEWEL

☎0877-41-1335
住 綾歌郡宇多津町浜三番丁24-9
営 9:30～20:00
休 無休　P 有

女性専用　予約

「私の体はBUCK-TICKで生かされてます」

あなただけの特別なスキンケア ソーノ・ボーテア HQ/EQ取扱店

昔のままのスキンケアを続けていませんか？MIWAさんが、今のあなたに合った正しいスキンケアを教えてくれます。ソニックエステでキレイになって、的確なアドバイスで心も癒されましょう。気兼ねなく何でも相談できますよ。

ソニックエステは、スライバー＋超音波ケア＋ポレーション＋クレイマスクを組み合わせた美顔＋エイジングのフルコースエステです！

【ソニックエステ】通常7,150円→クーポン持参で初回限定1,100円！
※20人限定　※前日までに要予約
※おためし受付時間：9:00～14:00

ミワ コスメティックス サロン わかまつや
miwa cosmetics salon 若松屋

☎0877-21-4578
住 丸亀市中府町五丁目5-33
営 9:00～17:00
休 火、日、祝　※臨時休業あり
※詳細はWEBで確認を
P 有

予約

ユウ薬品がお届けする

おくすり情報

健康保険証が廃止、マイナンバーカードに一本化

2024年秋、今使っている健康保険証が廃止されて、「マイナ保険証」に一本化となる方針が政府により示されています。

自分のマイナンバーカードを「マイナ保険証」として利用するには、まず「マイナンバーカードの保険証登録(紐付け)」が必要です。登録ができているか・いないかは、自身のスマートフォン等の「マイナポータル」というアプリで確認できます。わからなければ、調剤薬局の窓口でも「紐付け」ができますよ。

今のところマイナ保険証はおろか、マイナンバーカードの発行も任意です。とはいえ、今年の秋には健康保険証廃止って、どうなるんでしょうね…。

ともあれ「マイナ保険証」のことなら私達もお役に立てます！気になること、いつでも聞いてくださいね。

4月より開始
マイナンバーカード申請のお手伝いをします
とき　毎週木曜 14:00～
場所　アカネ調剤薬局
持ち物　マイナンバーカード・ご自身のスマートフォン

ユウ薬品株式会社は県下に10店舗の調剤薬局を展開しています

アカネ調剤薬局
宇多津町浜五番丁65-1F-1
☎0877-56-7552

なつめ調剤薬局
宇多津町浜五番丁56-9
☎0877-85-6112

宇多津ばんだ薬局
宇多津町浜六番丁92-8
☎0877-49-2106

み空薬局
坂出市富士見町1丁目1-8-1
☎0877-85-3707

この看板、見たことある人も多いのでは？

ラグジュアリーな落ち着いた完全個室が好評

肌の悩み、なんでも相談できます

悩みに寄り添い、解決へ導く！結果に自信ありのエステサロン

「美を科学する」がコンセプトの結果にこだわる実力派。「まずは実感してほしい」と新規は全て半額。肌の悩みや痩身、脱毛、フェムケアまであらゆる悩みに対応してくれます。今月はリピーターも脂肪冷却＆フェイシャルがお得。

美を科学するエステサロン
Marguerite（マルグリット）

☎0877-85-9233　予約
住 善通寺市上吉田町182-4　空と海の歯科クリニック2F
営 9:00～18:30 ※日曜のみ10:00～17:00
休 祝　P 有

①新規ALL50%OFF
◆【女性】全身脱毛（VIO・顔除く）
……18,700円→9,350円
◆【女性】全身脱毛（VIO・顔含む）
……20,900円→10,450円
夏の前にスタート！男性にも大好評
◆次世代痩身機器Trans beat
……4ヶ所20,900円→10,450円
◆韓国式3D毛穴洗浄……15,400円→7,700円
②全員以下メニュー40%OFF
◆フォトフェイシャル……14,300円→8,580円
シミ、くすみ、毛穴、赤ら顔の緩和に！
◆脂肪冷却Cryo-μ……25,300円→15,180円
部分痩せで理想のスタイルに！
③0円でまずは体験！お試しメニュー
◆半顔お顔トリートメント
すぐ違いが分かる！肌を本気で変えたい人に
◆デリケートゾーンお悩みカウンセリング
尿漏れ・更年期・生理不調・妊活・黒ずみ
フェムケアができる稀少なサロンです
※都度払い・クレジットカード利用可
※託児有　※男性可　※カウンセリング無料

月刊マルータ

①新規全メニュー50%OFF
②フォトフェイシャル・脂肪冷却が誰でも40%OFF

※他券・サービス併用不可

WEB▲

期限'24.4.30　Marguerite.（マルグリット）

月刊マルータ

【お知らせ】
保育士常駐で子育てママも安心して施術可能です

予約▲

Marguerite.（マルグリット）

期限'24.4.30　Uni-LABO-整体・ジム-

【新規限定】※要クーポン持参
表記のメニュー記載価格から
すべて1,000円OFF
※他券併用不可
予約▲
月刊マルータ

期限'24.4.30　大久保整体

新規限定！全身整体
1回通常10,000円
→特別価格5,000円
※他券併用不可
WEB▲
月刊マルータ

期限'24.4.30　整体院 TMオフィス

【新規限定】ほぐし整体
3,900円→2,900円
※予約時に「マルータを見た」でOK　※他券併用不可
WEB▲
月刊マルータ

期限'24.4.30　森の眠り

頭皮診断＆育毛促進ケア
フルコース体験60分
14,300円→新規7,000円
※他券・サービス併用不可
予約▲
月刊マルータ

来店数の多さにビックリ！リピーターも多数

初回は2回分で原因から改善へ！1000円オフクーポンは今月まで

初回は丁寧な問診と姿勢検査で一人ひとりに合わせて最適な施術を提案。1週間以内に再来し、確認と再調整。ホームケアも教えてくれるので結果が分かりやすいと支持されています。一時しのぎではなく根本解決への「お試しは2回」！

◆【人気No.1全身の歪み/ズレを調整】
姿勢検査＋整体＋猫背矯正＋骨盤矯正…4,980円
だる重い身体の原因は？
全身の歪みや姿勢の癖をAI姿勢分析で診断！
◆【肩こり/腰痛/坐骨神経痛/腱鞘炎/O脚】
姿勢検査＋整体＋骨盤矯正……3,980円
◆【産後1年以内のママ】
整体+骨盤矯正+お腹のたるみ改善……3,980円
子ども同伴OK！ベビーカーも入れます

Uni-LABO-整体・ジム-

☎080-3161-3726
住 仲多度郡多度津町北鴨2-10-1（イオンタウン多度津内）
営 10:00～20:00
休 日、祝、木午後　P 有
予約優先

優しい大久保先生が丁寧に施術してくれます

整体師歴22年の実績で改善へ痛みや不調のない人生を目指す！

丁寧なヒヤリングで痛みの原因を分析、しっかり見極めて改善へ導きます。ソフトな整体だから怖くない！リピーターも多く、30年悩んでいる腰痛や肩こりもお任せ！女性整体師による【子ども・女性専用】整体も好評。

全身整体（完全予約制）
◆1回……通常10,000円
以下のような症状の人へ
首、肩、腰などの関節の痛み/肩こり/ねんざ、むちうち/腱鞘炎/ヘルニア/リウマチ/頭痛/めまい/肩や腰、手足などのしびれ/神経痛/自律神経失調症/耳鳴り/むくみ/喘息/胃腸不全/各種慢性的な症状

大久保整体

☎0877-49-5055
☎050-1542-0930（子ども・女性専用）
住 綾歌郡宇多津町495-1
営 9:00～21:00
休 月　P 有
要予約

その痛み、まずは一度相談してください

優しい施術＆通いやすい価格で人気年配のリピーターが多数通う整体

多彩な手技を駆使した施術は優しく、年配のリピーターが多いのが特徴。強い施術が苦手な人にもおすすめです。通いやすい価格も魅力。我慢できない痛みにはもちろん、日々の疲れのメンテナンスにも！

◆ほぐし整体（50分程度）……3,900円
※予約優先

腰痛、ぎっくり腰、座骨神経痛、脚のしびれ、股関節の痛み、脚の痛み、頭痛、めまい、肩こり、寝違い、手・腕のしびれ、O脚・X脚などのプロポーションの悩み、食欲不振、便秘、冷え性、むくみ、生理痛、生理時の腰痛、倦怠感、肘の痛み、肩が上がらない、猫背、骨盤の歪み、疲労感、更年期による体調不良、ダイエットなど

整体院 TMオフィス

☎090-2785-8561
住 丸亀市川西町北2103 横井第1ビル101号室
営 10:00～22:00（最終受付21:00）
休 金　P 建物の裏の8番
予約優先

毛根は死んでいるのではなく、休んでいる状態がほとんど！

髪の毛で悩んでいる人必見今ある髪、未来の髪も元気に！

抜け毛が増えた、分け目が目立つ…気になり始めた時が、ケアを始めるターニングポイント！マイクロスコープで髪の密度・毛穴の汚れ・頭皮の状態を確認。頭皮環境を整え、毛を元気に！男性にも女性にもオススメです。

◆頭皮診断＆育毛促進ケアコース（60分）
……14,300円→新規7,000円
【施術の流れ】ディープクレンジング→ヒト幹細胞導入→パック→ヘッドスパ→バイオプトロンのフルコース
◆ドライヘッドスパ(ボディ30分＋ヘッド70分)
……11,000円→新規8,000円
【不眠/眼精疲労/肩首コリ】筋肉や骨の構造を熟知したヘッドスパニストが極上の癒しを提供

頭ほぐし専門店 森の眠り

☎0877-85-3956
住 綾歌郡宇多津町浜八番丁120-7
営 10:00～21:00
休 無休
P 有

メニュー
▶もみほぐし 60分……5,400円
※20分コースから20分刻みで選べます
▶足つぼ（足湯付）追加料金…500円
※もみほぐし全コースに付けられます

割引サービス
▶誕生月割……10%OFF
▶SNS割……500円OFF
▶次回予約割…500円OFF

リラクゼーションあろは
☎050-8881-5050 要予約
住所 仲多度郡まんのう町西高篠13 横関テナント北
営業時間 10:00～22:00(21:00受付終了) 定休日 不定休 駐車場 有

月刊マルータ
【新規限定】
20%OFF
※他サービス併用不可 ※要電話予約
HP▲
期限'24.4.30　リラクゼーションあろは

月刊マルータ
【マルータ限定】
足つぼ&もみほぐしセットコース
90分 7,800円
※他サービス併用不可 ※要電話予約
LINE▲
期限'24.4.30　リラクゼーションあろは

あきこ先生の診察室 vol.7

私の顔を見たらセルフチェック！

日本乳癌学会認定
乳腺専門医
水藤 晶子

乳がんのこと、ちゃんと知って正しく怖がろう！～その1～

乳がんは、検診を受けてステージ0で見つかると100%、ステージ1でも98%治ります。検診は自分で見つけられない乳がんを発見できるんです。だから40歳以上の方は2年に1度は必ず受けてくださいね。

乳がんでできるしこりは硬く、触ると分かりやすいのでセルフチェックが推奨されています。でも、柔らかいしこりなら大丈夫というわけではありません。お乳の真ん中や奥の方にあったり脂肪にくるまれていると、触っても柔らかく感じます。「なんかしこりっぽいものがあるかも」と思ったら、“必ず、すぐに”受診しましょう。数ヶ月悩む人がいますが、とにかく“すぐに”。お乳が硬い人はしこりに気づきにくい場合があるので、検診は必須です。

乳がんを早く見つけるためには、まずは自分のお乳を知ること。自分のお乳の状態が分かっていれば、いち早く異常に気づけます。どんな触り方でもいいです。適当でいいんですよ。触っても分からないレベルの乳がんを発見できるのが検診のいいところです。そしてセルフチェックで異常があったら、すみやかに受診しましょう。

水藤乳腺甲状腺クリニック
Mizutou Breast and Thyroid Clinic
水藤クリニック　検索
TEL 0877-64-3210
善通寺市弘田町390-1

期限'24.4.30　リコカラー

カシミヤトリートメント
1,700円→1,200円

※1人1枚　※他券併用不可

SNS▲

月刊マルータ

話しやすいスタッフへ気軽に相談　※ブローは基本セルフ

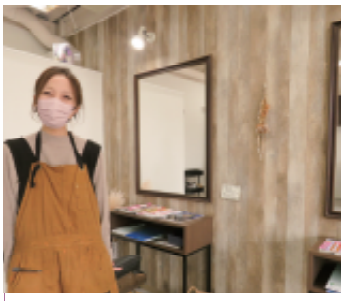

パサつき・広がりが気になる人に乾いた髪も潤う濃密トリートメント

きめ細やかな対応と提案、スピーディさも魅力のカラー専門店。今月のイチオシは希少で上質なケラチンを配合したカシミヤトリートメント！髪の内側、外側の両面をケアし、潤いとツヤのある柔らかでまとまりのある髪へ。

◆カシミヤトリートメント·1,700円→1,200円
◆グレイカラー（根本染め）……3,000円
※1ヶ月以内の根本染めは10%OFF
◆全体染め……3,500円～
デトックスカラー……+1,000円
肌荒れ防止、髪・頭皮クレンジング他
◆ブレックストリートメント……+1,000円
枝毛・切れ毛のリスク軽減に
※インナーカラー・ブリーチは要予約

ヘアカラー専門店
リコカラー

☎0877-89-6497
住 丸亀市郡家町3682-1
営 9:00～18:00
休 日、月
※日は事前予約で営業可
P 有
予約優先

期限'24.4.30　Hair Design amar

オプションメニュー
オゾンスパ通常+1,100円
→+550円

※1人1枚　※単品利用不可

予約▲

月刊マルータ

半個室あり。女性はもちろん男性も安心して通えます

カラーするごとに髪質改善！40日以内の次回予約で30%OFF

髪と頭皮のケアに特化したサロン。ハーブ＆漢方のパワーで髪にハリ・コシを与える良草カラー（白髪染め）と、髪質改善カラーが人気。使う商材全部にこだわっていて、1度経験するとリピート率の高い理由が分かります。

◆カット（SB）
……通常4,670円→初回3,300円
◆カット＋髪質改善カラー
……通常12,370円→初回9,900円
◆髪質改善カラー……6,600円～
※単品はSB別　※白髪染めもOK
◆オゾンスパ……+1,100円
※カットにも付けられます
※全メニューロング料金別

ヘアデザイン　アマル
Hair Design amar

☎0877-55-6579
住 善通寺市金蔵寺町422-3
営 9:00～19:00
休 火、不定休
P 有
予約優先

期限'24.4.30　colette

「マルータ見て来てくれた人全員に」
今人気の「Creams Cream」
新作HONEYをプレゼント

※施術した人のみ ※1人1枚1回限り ※他券併用不可

月刊マルータ

「髪と頭皮の健康を1番に考えています！ぜひご相談を」

「コレットのお客様は髪が綺麗！」髪本来の力を育ててハリコシを

似合わないと諦めているショートやボブスタイルもコレットのカット技術でフィット。そしてヘナカラーで髪を傷めず、しっかり染めてハリ・コシ・艶も育てられます。続けることでより納得できる美しいスタイルに仕上がります。

【月曜日も営業しています】
◆ヘナカラー……6,050円
◆ナチュラルヘナ（2度染め）…8,470円
白髪を染めながら髪の力を育てます
◆酸性ストレート（SC）……13,200円～
湿気で広がる髪も自然にまとまるツヤ髪へ！
◆カット……4,400円
特にボブ・ショートスタイルに定評あり

コレット
colette

☎0877-56-8066
【予約専用】
住 丸亀市飯山町695-5
営 9:00～18:00
休 日、祝
P 有
要予約

期限'24.4.30　Ease hair

全メニュー+3,300円
パーソナルカラー診断付！

※他券併用不可

SNS▲

月刊マルータ

時間や人の目を気にせずに過ごせるのも魅力

極上スパやトリートメントで自分へのご褒美＆メンテナンス

心地よい安らぎの貸切空間で頑張る自分へご褒美を！トリートメントはパサつきが気になる人はプレミーク、枝毛や切れ毛、ハイダメージの人はブライラルがおすすめ。心と体の疲れを癒すヘッドスパも人気。カットにも定評のある実力派サロンです。

◆極上スパ
（頭浸浴ヘッドスパシャンプー）…6,600円
◆頭浸浴コタプレミーク
トリートメントシャンプー……6,600円
◆コタプレミークトリートメント
（ホームケア付）シャンプー……7,500円
◆ブライラル
トリートメントシャンプー……6,600円
◆シャンプー＋カット·5,500円→初回4,400円

イーズヘア
Ease hair

☎0877-85-8893
住 丸亀市土器町西一丁目736
営 9:00～18:00
（最終受付17:00）
休 月、土
P 有
要予約

【新規限定】お得な美髪コースで憧れのウルツヤ髪をGET

潤う美髪コースが大人女性に大好評あか抜け・若見えヘアならDOLCE

静かな落ち着いた空間でリラックスできるマンツーマンサロン。女性スタイリストが骨格やライフスタイルに合わせたヘアを提案してくれます。初めての人は選べるお得な美髪コースで傷んだ髪を集中補修！さらにメインメニューもALL30%OFFです。

★新規限定！カラーor縮毛矯正の美髪コース★
①オーガニックカラー＋カット＋
システムトリートメント……9,000円
②縮毛矯正＋システムトリートメント·13,500円
※美髪コース施術でトリートメントの浸透を
促進させるトリートメントアイロンサービス
◆カット（SB）……4,400円→新規3,080円
◆カラー（S）……5,600円→新規3,920円～
※ロング料金別途

DOLCE hair

☎0877-43-6773
住 丸亀市城東町1丁目3-18 1階
営 平日9:30～17:00
土日9:00～18:00
休 月、第1・3日
P 有
予約優先

月刊マルータ

★美髪コース表記価格で施術
★メインメニュー
新規限定30%OFF

※他券・サービス併用不可

期限'24.4.30　DOLCE hair

明るく清潔感にあふれたサロンです

季節のトレンドを押さえたバリエーション豊かなカラー

あなたに似合うカラーを提案してくれるSAEKI。落ち着いているけど華やかに見えるピンクブラウンは今の季節にピッタリ。グレイカラーが初めての人にもおすすめです。ファッションカラーなら、春の新色ルーセントロゼを試してみませんか。

◆カット＋カラー（SB）……8,000円
トレンドを押さえたカラー·カットを提案
◆リペアストレート……12,000円
※ブリーチ毛は見てからの要相談
できない場合もあります
◆カラー（B）……5,000円
◆ヘナカラー（B）……5,800円
※カラーはいずれも長さ一律

SAEKI美容室

☎0120-77-2731
0877-33-2731
住 仲多度郡多度津町 大字庄862-3
営 9:00～18:00
休 月、第1・3・5日
P 有
予約優先

月刊マルータ

新規・リピーター
表記価格に割引

期限'24.4.30　SAEKI美容室

ツヤツヤさらさら、思い通りのカラーに！

リーズナブルで確かな技術家族みんなで通いやすいサロン

満足度が高く、リピーター続出のLIAISON。理容・美容両方OKでシェービングができるだけでなく、男女で施術スペースが別なのも人気の秘密です。多彩なメニューで、あなたの魅力がもっと輝き出すはず！

◆カラー（S）……リタッチ3,410円
……全体4,510円
◆プラチナオーガニックハーブ縮毛矯正
（SBC/長さ一律）……9,350円
（新規・平日限定8,250円）
◆デジタルパーマ（SBC/長さ一律）
……9,350円（新規・平日限定8,250円）
◆カット……1,980円（新規限定1,680円）
その他多数メニューあり！気軽に電話を

LIAISON（リエゾン）

☎0877-49-6757
住 綾歌郡宇多津町
東分1610-1
営 平日9:30～19:00
土日9:00～18:30
休 木、第3水　P 有
予約優先

月刊マルータ

パーマorカラー
新規30%OFF（表記のパーマは除く）
リピーター10%OFF

※ポイントカラー、部分パーマは除く　※1人1枚1回限り　※他券併用不可

期限'24.4.30　LIAISON

カラーの相談にものってくれます

プロの美容師が染めるからキレイ酵素クイックスパで頭皮もケア！

「安い・早い・キレイ」の3拍子揃ったヘアカラーズ。いつでも思い立った時に行けるのがうれしい！酵素クイックスパでお得に頭皮もケアできます。カラーとセットで思い通りのサラツヤ髪を手に入れましょう。予約も可能です。

◆酵素クイックスパ……1,500円
抜け毛・ハリコシにアプローチ
◆全体染め……3,500円→初回限定2,980円
◆部分染め……1,500円→初回限定980円
気になる生え際、分け目の一部を染める
◆根元染め……2,500円→初回限定1,480円
根元（リタッチ）だけ染める
★券売機で買うチケット制
★基本的にセルフブローです

ヘアカラー専門店
ヘアカラーズ丸亀店

☎0877-58-3077
住 丸亀市郡家町3268-2
ポンセジュール宮川1F
営 9:00～18:00（最終受付/
全体染め16:00、根元染め17:00）
休 金　P 有
スタッフ募集　予約優先

月刊マルータ

人気の酵素クイックスパが
お手頃価格！

ヘアカラーズ丸亀店

本田塾 丸亀校・善通寺校 入塾生募集!

定期テストにも診断テストにも強い本田塾です

中学生の皆様 保護者様

令和5年度 学習の診断結果

1年生	学年 1・2・4・5・10位	塾平均点 179.8点	塾平均学年順位 18.7位
2年生	学年 1・1・2・3・4・4・5・6・7・8・10・10位	塾平均点 175.4点	塾平均学年順位 19.3位
3年生 総合第2回	学年 1・2・3・3・4・4・5・8位	塾平均点 182.3点	塾平均学年順位 17.9位

Wさん（善西中2年）

学習の診断 善西中1位

国語	48点	数学	47点
社会	45点	英語	48点
理科	49点	合計	237点

私は、小学校5年の冬に本田塾に入りました。わからない所は、一つ一つ教えて下さり、注意点や覚え方なども講義して下さります。そして今回のテストでは、3週間ほど前から、テスト対策期間を作って下さりました。全員で努力することでやる気が上がり、とても集中して勉強に取り組めました。一つ一つ苦手なところを無くし、得意なところは伸ばして、前の自分を超えていきたいです。

池田君（善東中3年）

学習の診断 善東中1位

国語	48点	数学	40点
社会	48点	英語	50点
理科	49点	合計	235点

僕は中1の春期講習から本田塾に入塾しました。僕は、入塾してから勉強への思いが変わりました。それまで勉強するのは嫌いだったけど、本田先生の授業は楽しく、丁寧な解説やアドバイスをもらえるので、内容を深く理解でき、勉強を楽しいと思えるようになりました。また、テストの3週間前から対策の冊子をもらえて「反復練習」ができるし、試験期間中は帰りに塾に寄って、集中できる環境の中で自習ができます。これが高得点につながったと思います。次もこの順位をキープできるよう頑張ります。

松尾さん（善西中1年）

学習の診断 総合1回 善西中1位

国語	41点	数学	46点
社会	48点	英語	49点
理科	44点	合計	228点

私は小学6年生の冬期講習から本田塾に入りました。自分で勉強する習慣はあまりありませんでしたが、入塾してからすごい人がたくさんいると知って刺激を受け勉強するようになりました。テスト対策ではテスト対策冊子がもらえて、繰り返し解き、分からない所はくわしく教えて下さるので、中学校初めてのテストに自信をもって取り組めました。次のテストでもこの順位を維持できるように、本田塾で勉強したいです。

S君（善西中3年）

学習の診断 善西中2位

国語	48点	数学	43点
社会	46点	英語	47点
理科	44点	合計	228点

僕は小学5年生の春に本田塾に入りました。予習や復習を全くしていなかった僕もきちんとするようになりました。本田塾ではテスト対策をしてくださり、間違った問題は丁寧に解説してくれるのでとてもわかりやすいです。だからテストでは落ち着いて問題を解くことができました。本田塾に入って学習習慣が定着しました。これからも頑張ってよい成績を取りたいです。

Yさん（善東中2年）

学習の診断 総合1回 善東中1位

国語	42点	数学	45点
社会	48点	英語	44点
理科	48点	合計	227点

私は小6の春期講習から本田塾に入りました。本田塾ではわからない所は丁寧に解説をしてくれます。予習をして解いて直し、復習する習慣を身に着けることができました。また、本田塾ではテスト対策を約1か月前からしていくので、余裕を持って取り組むことができ、とても心強いです。第2学期中間テストではいい結果を出せたと思うので、これからも上位を維持できるように頑張りたいです。

Eさん（綾歌中3年）

学習の診断 綾歌中3位

国語	35点	数学	42点
社会	48点	英語	49点
理科	38点	合計	212点

私は中2の春期講習から本田塾に入りました。中1の時のテストでは思うように点が出ず、この先の勉強に不安を感じていました。しかし、テスト前に自習をしたり、学校のワークを何回も解くことで、テストでは問題をすらすらと解くことができました。点数や順位をもっと上げるために、これからも勉強を頑張ります。

Tさん（丸西中1年）

学習の診断 丸西中18位

国語	38点	数学	46点
社会	43点	英語	45点
理科	37点	合計	209点

私は小学6年生の春期講習から本田塾に入りました。本田塾では授業の中で分からない所は分かりやすく教えてくれます。塾では学校でまだ習っていない所を勉強するので、そのために予習や復習が大変ですが、そのおかげで中間テストの点数も小学校の時より上がっていたので、予習と復習を頑張りたいと思いました。期末テストでは5教科の点数が中間テストより上がるように塾や学校での勉強を頑張りたいです。

K君（多度津中3年）

学習の診断 多度津中13位

国語	34点	数学	39点
社会	47点	英語	43点
理科	43点	合計	206点

僕は中3の春期講習から本田塾に入りました。入塾する前は自分で勉強する習慣がありませんでした。しかし、入塾してからは自分よりすごい人をたくさん見て刺激を受け、だんだん予習や復習をする習慣が身についてきたと思います。授業では間違った問題をていねいに解説して下さり、できることが増えたと感じています。苦手だった英語でも前回よりも良い点を取ることができました。これからも目標を達成できるように頑張って行きたいです。

本田塾の通年の授業

小学部

1 各教科の授業の流れ

英語	基本文（リスニング・音読）➡ ➡穴埋め問題➡並び替え問題➡ ➡会話文（リーディング・スピーキング） ➡新出単語・基本文ライティング
国語	音読➡語彙・文法・読解➡ 漢字検定問題集
算数	百マス計算➡計算・文章題➡ 算数検定問題集
理科 社会	夏期講習・冬期講習で実施

中学部

1 各教科の学習の流れ

英語	予習➡ ➡授業（新出単語読み合わせ・本文和訳・音読・テスト）➡ ➡復習（5回直し・解きなおし）
数学	予習➡ ➡授業（公式・定理・問題の解き方解説・テスト） ➡復習（直し・解きなおし）
国語 社会 理科	問題演習➡直し・解きなおし

2 定期テスト対策

定期テスト2〜3週間前までに学校の授業を先取り（1〜1.5か月先の授業）
➡2〜3週間前から学校の教材を使って試験対策

3 学習の診断対策

3学期は学習の診断対策と学年末対策を並行して実施
冬期講習より学習の診断対策
（英数国は過去問演習・理社は過去問と基礎問を連動させながら演習）
➡年末と診断直前に理社バトル
（理科社会の学年別基礎問コンテスト）
➡理社国診断直前分野別対策授業
（理社は頻出問題・国語は小説・評論・古文・詩・作文対策）

高校部

1 各教科の学習の流れ

英語	予習➡授業（文法解説・本文和訳・音読）➡確認テスト➡ ➡復習（5回直し・解きなおし）
数学	予習➡授業（公式・定理・問題の解き方解説）➡確認テスト➡ ➡復習（直し・解きなおし）
理科	予習➡授業（公式・定理・問題の解き方解説）➡確認テスト➡ ➡復習（直し・解きなおし）
古典 （古文・漢文）	夏期講習・冬期講習で古典文法・漢文句法を中心に読解演習

2 ルーティーン

英単語・英熟語・古文単語・古典文法・漢文句法・音読を授業前や授業間に実施試験に必要な基礎を常時磨くよう指導

3 定期テスト対策

定期テスト2〜3週間前までに学校の授業を先取り（1〜1.5か月先の授業）➡
➡2〜3週間前から学校の教材を使って試験対策

4 学テ・実テ対策

定期テストと定期テストの間の期間を学習計画に従って学習を進め、直前は過去問演習

5 校外模試対策

定期テスト・学テ・実テと並行して進研模試など過去問を使いながら、演習

6 共通テスト対策

各学年履修の終わった教科から、共通テストの過去問・共通テスト対策問題集を使ってテスト➡解説➡直し➡解きなおしの流れで実施

7 2次試験対策

早期に志望校を決めた塾生は2年から赤本を買って履修した内容で解ける問題から計画的に演習➡共通テスト後は赤本中心に志望校対策演習

只今春期講習開講中。途中受講も可能ですのでお気軽にお問い合わせください。

すべての人に最適な学びを・・・ 本田塾

丸亀校 〒763-0034 丸亀市大手町3丁目5番18号 セントラル丸亀ビル2F・3F
善通寺校 〒765-0011 善通寺市上吉田町8丁目5番16号
上吉田第2教室 〒765-0011 善通寺市上吉田町8丁目5番19号 フォーレストビル2F

お気軽にお問い合わせください ☎0877-35-9037 詳しくはwebで http://hondajyuku.jp/

期限'24.4.30 ECCジュニア 田村町教室

無料体験レッスンに参加の人
ECCジュニアオリジナル、
ディズニーキャラクタークリアファイル＆ノートプレゼント
※ECCジュニア・BS教室のみの特典です　※在庫切れの場合があります

Webはこちら

月刊マルータ

Tomoni English

無料体験レッスン
実施中

Webはこちら

月刊マルータ

ECCジュニア 田村町教室

▲一人一人の個性と才能を大切に

▲共に楽しみ高めあえる友だちと一緒に学ぶ時間

▲笑顔がはじける教室です！

楽しく身につけ英語の悩みゼロ！子どもの笑顔あふれる英会話教室

「我が子には英語で苦労させたくない！」そんな願いを持つ保護者のみなさん、19年続く実績と県内生徒数トップクラスのECCジュニア田村町教室で、子どもの英語力を確実に伸ばしましょう。聞く、話す、読む、書く、英語の4技能をバランスよく学べるカリキュラムで、楽しみながら英語力アップ！「英語楽しい」「学校の英語、簡単」「ECCは休みたくない」といった子どもたちの声がたくさん聞こえてきますよ。4/20まで入学金無料。申し込みや体験レッスンの予約は早めに。詳細は電話かWEBサイトから！

0877-24-6234
住 丸亀市田村町1455-2
ECC　田村町　検索
入会金なし　無料体験　紹介特典　プロ指導

対象▶幼児・小・中　指導方法▶集団授業

4月20日まで入学金5,500円→0円
残席僅少クラスあり。
問い合わせは早めに！

2024年度 英語・英会話クラス時間割

対象	時間	授業料(税込)
2・3歳児	要相談	6,600円
4・5歳児	火 16:15～17:15 (その他時間は要相談)	7,700円
小学1～3年生	木 16:35～18:15 土 14:00～15:40	12,100円
小学4～6年生	金 18:25～20:05	12,100円

※別途ECC全国児童・中学生英語検定試験受験料(2・3歳児クラスを除く)、教材費が別途必要です

大人

▲マンツーマンなら最短で英語力UP

シンシア先生が丁寧に教えてくれる！目的に合わせた大人向け授業

無料体験レッスン(50分)※無料相談込み

個人レッスン(オンライン可)	50分	4,000円
英会話クラブ(4人までのグループレッスン)	50分	2,000円
英会話料理教室	120分	4,000円

※全てのコース、回数券あり
★「総合英語」ビジネス英語」「英語能力検定試験の準備」「自由な会話」など
★英会話クラブは初級レベルから中級・上級まで

Tomoni English
トモニ イングリッシュ

080-3124-0191
住 丸亀市郡家町1822-2間嶋ビル1F
営 13:00～21:00 休 日 P 有
対象▶中学生～大人、指導方法▶個別、グループ他
無料体験　入会金無料
ネイティブ講師　オンライン有

人気のシンシア先生と楽しく授業を。ビジネス英語、英検・TOEIC対策にも、個別に目的な最適なカリキュラムを作成します。楽しく英語に触れてみたい人は英会話料理教室やグループレッスンがおすすめです。

エドモンドプログラミングスクール丸亀校

人気のマイクラを使用、夢中で取り組めます。オープン半年で継続率95%。
インスタで「marugame.edmondo」を検索
住 丸亀市塩飽町19-5 駅前通り京都ビル3F302
営 土、日
¥ 9,240円/月～

小・中学生

みんなでゴルフ 丸亀店

月額会員制のシミュレーションゴルフ練習場。会員1人につき何人でも同伴可。
インスタで「minnadegolf.marugame」を検索
住 丸亀市郡家町3158-7
営 24時間 休 無休
¥ 9,800円/月～

6歳～　大人

こども

料理を通して子どもの「やりたい！」をカタチにする教室。興味津々の子どもたちは目を輝かせて取り組み、やる気が出て友だちもできますよ！

子ども料理教室 シェフ★きっず丸亀教室

詳しくはインスタで「m.chef_kids」を検索

シェフきっず

¥ 子ども1人3,000円
(子ども分の試食or持ち帰り付)
追加試食or持ち帰りは500円×人数分

Yamaha Music School
ヤマハ音楽教室

5月開講 只今入会受付中
無料体験レッスン参加者募集中！

場所	日程	時間	クラス
丸亀南センター	3/20(水・祝)	10:30～	3歳児対象/ぷらいまりー1
		11:30～	4・5歳児対象/幼児科
	4/21(日)	10:30～	3歳児対象/ぷらいまりー1
		11:30～	4・5歳児対象/幼児科
宇多津センター	3/24(日)	10:00～	3歳児対象/ぷらいまりー1
		11:30～	4・5歳児対象/幼児科
	4/6(土)	11:10～	4・5歳児対象/幼児科
	4/13(土)	11:10～	3歳児対象/ぷらいまりー1
	4/24(水)	16:00～	3歳児対象/ぷらいまりー1
		17:00～	4・5歳児対象/幼児科
坂出京町センター	3/23(土)	10:30～	4・5歳児対象/幼児科
	4/6(土)	11:30～	3歳児対象/ぷらいまりー1
	4/13(土)	10:30～	4・5歳児対象/幼児科
	4/20(土)	11:30～	3歳児対象/ぷらいまりー1

※上記以外にも体験レッスンはあります。詳しくはヤマハ音楽教室のホームページに記載しております
体験レッスンのお申し込みもヤマハ音楽教室のホームページからできます

3歳児対象「ぷらいまりー」
3歳は、想像にあふれ「その気」になって表現できる特別な時期。質の高い音楽に触れる豊かなインプットが、将来の『表現力』へとつながります。

4・5歳児対象「幼児科」
4・5歳は「自分をどんどん表現できるようになる」時期。質の高い音楽にたくさん触れることで、豊かな『想像力』を育むことができます。

お問い合わせは
秋山楽器店
各センターまで
WEBはこちら

丸亀南センター

丸亀市川西町南1166
0877-28-0011

宇多津センター

綾歌郡宇多津町浜八番丁132-3
0877-49-9377

坂出京町センター

坂出市京町3-7-51
0877-46-8066

着付室
募集生徒

3大申込特典
早期募集
4月末までにお申し込みの方限定

1. 全10回で5,000円 ▼ 3,000円！
2. 入会金10,000円 ▼ 0円！
3. 洗える着物プレゼント　和装小物、一部レンタル貸出あります

LINE友だち追加で500円の商品券プレゼント

次回5月初旬予定～
着付け教室　月3～4回 全10回
10：30～　13：30～
詳しくはお問合せ下さい

きもの専門店 夢楽染 ～ゆめらせん～
☎0877-41-1529
住所 綾歌郡宇多津町浜二番丁19-10
営業時間 10:00～20:00　店休日 水曜日(不定)

月刊マルータ

無料体験・レッスン見学に参加でポップアップシールブックをプレゼント

秋山楽器店

月刊マルータ

ご入会いただくとぷっぷる巾着ポーチをプレゼント！

秋山楽器店

月刊マルータ

LINE友だち追加で500円の商品券プレゼント
※1人1回限り　※他券併用不可

期限'24.4.30 きもの専門店 夢楽染～ゆめらせん～

城西数学教室

問い合わせは
WEBサイトから

WEB▲

月刊マルータ

丁寧で真摯、優しい濱田先生です

高校生対象、レベルは問わず一人ひとり丁寧に個別指導

復習したい生徒にもさらにレベルアップしたい生徒にもおすすめ。授業は週1回なので自分の時間もちゃんととれます。「公式や定理の仕組みからの説明」で数学の力が伸びたと好評です。保護者の了承のもと、LINEなどで質問OK。

高校新1・新2年生募集中
【入会金無料】
【無料体験授業実施中】
授業：週1回2時間
1クラス定員：4人
対象：高校生
受講料：16,000円／月

個別指導の数学塾
城西数学教室

☎070-8415-7914
住 丸亀市城西町2丁目3-6
松成ハイツ1階南
営 月～金/16:30～21:00
土/13:00～15:00
休 日、毎月29日以降

寄付 大歓迎!!

制服・体操服買います!!

保育園・幼稚園・小中高校

ほつれ・シミ汚れ、刺繍、記名があってもOK!

ポロシャツ／ベスト／通学帽・体操帽
スモック／給食セット／部活用品
水着／習字道具／裁縫道具／絵具セット
算数セット／彫刻セット／文房具
くつ　など

体育教室 アイアイくらぶ
鉄棒・跳び箱・マット・トランポリン
リユース部
☎0877-75-1225
住 まんのう町西高篠237-1
営 10:00～18:00(まんのう教室営業日)
休 日・祝休み
※坂出教室でも買取と一部販売しています
インスタQR

お仕事・就職・進学なら
パソコン教室
4月入会金 0円
その他お得な特典満載!
4月18(木)日 説明会開催
パソコン教室 わかるとできる ゆめタウン丸亀校
受付時間／平日10:00～20:30　土・日曜10:00～17:10　定休日／祝日
☎0877-85-8839
香川県丸亀市新田町150 ゆめタウン丸亀 3階 わかるとできる 検索
iPhone修理 即日対応 あなたのiPhoneがキレイに復活
モバイル修理.jp ゆめタウン丸亀店 0120-858-839
※「パソコン教室わかるとできる」が提供するサービスではございません。

4月末まで入校の方
春のキャンペーンでお得に楽しく免許取得!
税込価格より 普通車 15,000円引 二輪車 10,000円引

昼間主コース KDSイチオシ!
AT 税込280,500円 255,000円(税別)
MT 税込302,500円 275,000円(税別)
※別途県証紙代2,850円(非課税)が必要

快適安心 二輪車教習 Motorcycle training

	1人で入校		ペアで入校	
普通二輪 普通免許なし	150,000円(税別)	165,000円(税込)	145,000円(税別)	159,500円(税込)
普通二輪 普通免許保有	90,000円(税別)	99,000円(税込)	85,000円(税別)	93,500円(税込)
大型二輪 普通免許保有	165,000円(税別)	181,500円(税込)	160,000円(税別)	176,000円(税込)
大型二輪 普通免許二輪保有	88,000円(税別)	96,800円(税込)	83,000円(税別)	91,300円(税込)

※夜間料金(18:20以降に技能教習を受ける方)税込3,300円が必要

入校日 毎週 水曜日・日曜日 二種は第1・3木曜日

卒業までのスケジュールを無料で作成!面倒な予約は必要なし!

教育訓練給付金で大型中型、各種二種等最大約10万円の補助があります!

※普通車の教習料金には申込金・技能教習(規定時限分)・学科教習(規定時限分)・修了検定5,500円(1回5,000円)・卒業検定6,600円(1回6,000円)・適性検査・効果測定(1回分)・教科書・写真の料金が含まれる。※仮免許試験手数料1回1,700円と、仮免許交付手数料1,100円の県証紙代は別途必要。※高速教習は実車走行。※その他の事情により必要となる料金…12月入校で計画コースの方、教習計画料6,600円(6,000円)技能教習の補習料金(1時限)5,093円(4,630円)、再検定料(修了検定料)5,500円(5,000円)、(卒業検定料)6,600円(6,000円)、仮免許学科再試験料1,700円、再効果測定料550円(500円)、当日キャンセル料1,100円(1,000円)、無断欠席料2,200円(2,000円)、原付教習を希望される方3,300円(3,000円)※別途料金　夜間料金(18時20分以降に技能教習を受けられる方)として、普通車フリーコースで8,800円(8,000円)、二輪車3,300円(3,000円)が必要。※事情により途中退校される場合の返金は当校規定による。※キャンペーン割引と卒業生割引の併用不可。※ペア割引と紹介料の併用不可。※コース教地面積は16,709㎡。(香川県警察本部運転免許課調べ)※表示価格は税込。(　)内は税別価格。※17,23,30の短期コース及び教習計画コースはそれぞれ30,000円(33,000円)、20,000円(22,000円)、10,000円(11,000円)、8,000円(8,800円)の追加料金が必要です。※キャンペーンは予告なく終了することがあります。

琴平ドライビングスクール 〒766-0014 仲多度郡まんのう町羽間 1887 TEL/0877-73-5353 休校日 / 土曜日
0120-205-354
琴平ドライビングスクール 検索
お得な情報満載!是非ご覧ください!

普通車、準中型、普通・大型二輪免許取得ご希望の方対象
安心パック5 通常11,000円 ▶▶▶ 無料
5時限分の補習、再効果測定料が無料になります。※他の割引と併用可　※1人1枚1回限り
期限 '24.4.30　マルータ | 琴平ドライビングスクール

坂出自動車学校のムチャ振り！その現場に巻き込まれたー

人気店funfunさん来校中

クマさんボトルふりふりでライブ開始

ノリで始まったライブも無事終了

インスタライブ生放送中。その時の動画は下のQRコードから今でも観られます

ごくフツーに卒業生の取材に向かった編集室くす。しかし事態は何やら思いもかけない展開に。

卒業検定直前にプレッシャー増しの暴挙！

インスタグラムみてる読者さん多いですよね。坂出自動車学校もインスタで楽しい情報発信をしています。その中には卒業する方の教習の感想とかも見られます。

そして今月のマルータの内容として決まったのが「教習を受けたお客さまへのインタビュー」。おおそのインスタ的な感じ。はいはい、想定の範囲内ＯＫです。

そして当日…。ホワイトデーで可愛いキッチンカーが来ています。あーここで取材かぁ、と思ってたら関係者はクマさんの可愛いタピオカドリンク片手に別室に移動…。

ん？何か様子がおかしいぞ。インタビューならキッチンカー前でいいのに。なぜ移動？

明るい別室に入るなり学校長と大野さんが三脚にスマホをセット。それに向けてクマさんボトルをふりふりする二人。んんん？「ハイみなさんこんにちは！インスタライブの時間です！」

突如大野さんが明るく語り出す。うわーやられた。いきなりインスタライブ始めちゃった。油断もスキもあったもんじゃない！

「インスタライブ」はその名の通りインスタでの動画生配信。つまりこの瞬間がもうネット上で生放送されている。流石に僕もあわてて映らないように壁に張り付いたり、床を這ったり…。

さらにあろうことか、さっき普通二輪の卒検に合格したばかりの、さつきさんをタピオカドリンクとクレープをダシに拉致&生出演させるという暴挙。聞けば直前になって突然、大野さんから出演依頼されたそう。ビシッと教習&笑顔でムチャ振り、まさに恐怖のインストラクター大野さん笑！

この雰囲気が全てを物語っている

しかしライブはめっちゃ自然に明るく進みます。バイクに興味を持ったきっかけ、教習の苦労話、そして坂出自動車学校の良かったところ。フレンドリーでもきちんと教えてくれる、というのは皆さん言われますが、それは僕の目の前の雰囲気で十分納得です。

楽しく通って、しっかり前向きにがんばる。褒めてくれる。そういい関係だからこそ、今日みたいなムチャ振りライブ出演だって笑顔で応えてくれてます。

一見やんちゃに映りますが、実はお客さま第一の基本があるからこそなせる技ですね！

お客様の一生の思い出づくりをサポート！
車香人川 坂出学校
香川県公安委員会指定
0120-11-5658
坂出市西大浜北1丁目4－1
9:00～22:00（土日8:00～20:00）
坂出自動車学校 検索
コースやプランなどはホームページから
インスタグラムはこちらから

※令和6年能登半島地震災害支援のための募金箱を当校フロントに設置し、全額を関係機関に寄付いたします。ぜひご協力を。

セミナー開催のお知らせ

丸亀樹木葬 セミナー

限定 50 名様

4/3 水
10:00 ～ 13:00 頃

御料理綾瀬
お弁当付

イメージです

参加者の皆様に 鉢植えプレゼント

参加費 無料 要予約

お墓の形態も徐々に変わりつつあります。
「お墓を建てても継承してくれるか不安」「遠い故郷にお墓があって管理が大変」
「お墓のことで子供に負担をかけたくない」など悩みは尽きません。
本セミナーでは最近のお墓事情などを交えて、
形式にとらわれない自分らしいお墓「樹木葬」の解説とともに、
供養のあり方について
皆さまと考えていきたいと思います。

講師 綾川葬祭グループ 代表取締役 **伊藤 雄介**

スケジュール

9：30	受付開始
10：00	セミナー開始
10：45	丸亀樹木葬見学
11：40	セミナーまとめ
12：00	昼 食（綾瀬のお弁当）
13：00	解 散

【グループ会社】
・株式会社綾川葬祭・綾川樹木葬・宇多津樹木葬・丸亀樹木葬
・香川県墓じまいセンター・綾川ペットセレモニー
・ブルーオーシャンセレモニー香川・御料理綾瀬・喫茶オレンジハウス

【登壇実績】
・第8回エンディング産業展（東京ビッグサイト）来場者数 12,951人
（テーマ） 専門葬儀社の生き残り戦略を考える
・フューネラルビジネスフェア2023（パシフィコ横浜）来場者数 11,815人
（テーマ） 人口23000人余の町で事業多角化に成功チャレンジし続けて
地域シェアNo.1を確立した方程式とは

セミナー会場

人気のセミナーです。
この機会にぜひご参加ください。

丸亀市市民交流活動センター
「マルタス」1F 多目的ホール1
〒763-0034 丸亀市大手町2丁目4番11号

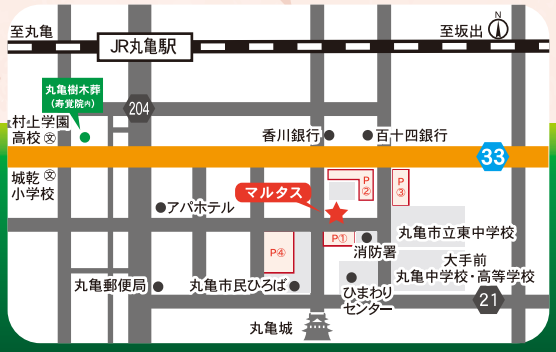

丸亀樹木葬
綾川葬祭グループ
〒763-0046
丸亀市南条町 16（寿覚院 内）

セミナーのお申込み
お問合せは下記フリーダイヤルまで
0120-56-5940（ごくよう）
9:00～17:00

期限 '24.4.30　おそうじ本舗　普通寺店

見積合計金額から
さらに1,100円OFF

※キャンペーンとの併用OK

月刊マルータ

林総合保健事務所

お金に関する
お役立ち情報発信中！

SNS▲

月刊マルータ

期限 '24.4.30　パリミキ　丸亀店

WEB予約後に
来店で
ドリンク1杯無料

※他券併用不可

予約▲

月刊マルータ

天井埋込タイプのエアコンもOK！

エアコンクリーニングするなら今！いろいろお得な早得キャンペーン

エアコンの使用が少なくなる春は、内部の汚れを掃除するのに最適な季節です。4/30まで1,100円お得になる早得キャンペーンを実施中。今なら予約も取りやすい！信頼と安心のプロ品質で選ぶならおそうじ本舗です！

エアコンクリーニング早得キャンペーン！
通常価格から1,100円OFF
◆通常タイプ……12,100円
→キャンペーン価格11,000円
◆お掃除機能付……20,900円
→キャンペーン価格19,800円

★オプションメニューもあります
完全分解洗浄、防カビチタンコーティング他

おそうじ本舗　丸亀郡家店

☎0120-65-2025
☎080-2991-4548
代表／森久慎也
営9:00～18:00
休不定休
丸亀郡家店のHPはこちら→

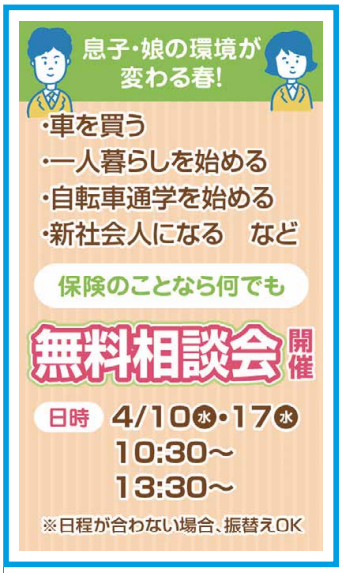

息子・娘の自動車保険から今から始めるお金の貯め方まで

「うちの子、私の車運転しても大丈夫？」など気になること、何でも相談できます。もちろん他社の保険でもOK！詳細P23

林総合保険事務所

☎0877-25-9330
住丸亀市土器町西5-14
営9:00～18:00
休土、日、祝
P有

「気持ち良い～」大型犬・シニア、パピーもおまかせ！

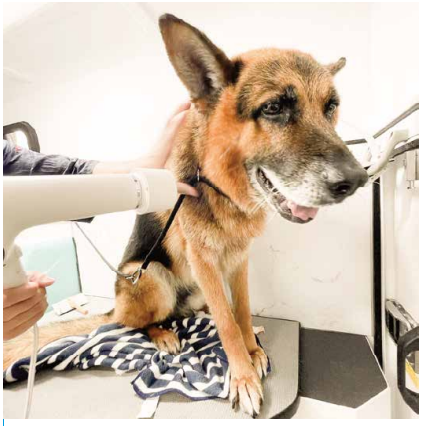

不明点や気になることは電話で問い合わせを！

飼い主さんも車内に入れます※要事前相談

営業エリア拡大企画キャンペーン！30km以内は出張料どこでも無料

丁寧な施術でリピート率は驚異の90%超！多頭飼い・大型犬・シニア犬も楽々安心。電話1本で自宅前がサロンに。飼い主さんもワンちゃんも移動＆待ち時間ゼロで快適！爪切り、耳掃除、肛門腺ケア、足裏カットも込の価格です。

わんにゃんシャンプーサービス ペットの湯 i-DOGグループ

☎070-9024-1255　要予約
住高松市成合町772-15（本部）営9:00～20:00（L.O.17:30）
休不定休　R2.11.11～R7.11.10動物取扱業登録証（種別 保管）
高松市第52157号 動物取扱責任者 山本雄一

◆小型犬3,190円～　◆大型犬6,490円～
◆猫7,700円～ ※多頭割・キトン割あり
※足裏カット、肛門腺ケア、耳掃除、爪切り込
※シャンプー・お手入れ専門店です
※犬種・サイズ・状態により料金が異なります
◆出張料金……本部から30km以内無料！
※本部から地図サイトで検索した片道距離
※片道30km以上は1kmごとに＋110円加算
【例1】片道29kmの場合、出張料無料
【例2】片道31kmの場合、出張料110円
リピート割（1ヵ月以内）
1,000円OFFも大好評！

—オーナーの山本さんより—
専用車でご自宅までお伺いし、1頭1頭の個性やコンディションに合ったケアを行います。車内には大型犬も入れるドッグバスを完備。日々のご飯やご自宅でのケアの仕方などもお気軽にご相談ください。最寄りのサロンまで遠い、移動が難しい、長時間預けるのは心配、忙しいなどでお悩みの方はぜひお問い合わせください。

安心安全、味良しコスパ良しのお弁当

場所・手渡し等きめ細かく対応ケアマネさん・家族と打合せOK

味付けが良いと評判の、お手頃価格のお弁当です。700種類のおかずで飽きず、メニューは管理栄養士が監修。一食から配達OK、置き配も対応します。お年寄りを見守る関係者も安心できるよう、なるべく事情に配慮してくれます。

配達エリアは丸亀市内※離島を除く
選べる5種類のお弁当（税込）
◆普通食……490円　ごはん付+50円
◆小町（ごはん付）小……410円　大500円
◆糖質カロリー調整食（ごはん付）……822円
◆たんぱく調整食……882円　ごはん付+52円
◆ムース食……648円　おかゆ付+54円

高齢者向け配食サービス 宅食ライフ 丸亀店

☎0877-85-3062
住丸亀市天満町一丁目8-10
営9:00～18:00
※前日13時までの注文で翌日お届け
休年中無休
要予約

宅食ライフ

「お客様に寄り添った優良買取店を目指してます！」

気軽に何でも問い合わせ可能市内・近隣でも出張買取OK！

壺や美術品など大きなものは、写真だけでも概算査定をしてくれます。いろんな角度から撮った写真を持参しましょう。壊れてしまった時計やゲーム機なども買取OK！「これは無理かな…」と思ったものでも、ぜひ一度相談を。

高額売却も相談できる店
◆買取総額数百万円の案件も多数成約。数千万円のものでも相談を
◆高級ブランド、高級ジュエリー、地金、絵画など、一つひとつ丁寧にしっかり査定！

おたからや フジグラン丸亀店

☎0120-425-139
住丸亀市川西町南1280-1
フジグラン丸亀専門店棟B
営10:00～19:00（日祝～18:00）
休木　P有　古物商許可証番号 東京都公安委員会 第307752117551号

月刊マルータ

シャンプー生活応援
キャンペーン

SNS▲

期限 '24.5.31　わんにゃん シャンプーサービス ペットの湯

月刊マルータ

公式ラインお友達限定
3/1～5/31まで
何度も使えるクーポン配信中

※リピート割は1ヶ月以内の再予約のみ

LINE▲

期限 '24.5.31　わんにゃん シャンプーサービス ペットの湯

月刊マルータ

宅食ライフ 丸亀店の
ホームページはこちらから→

宅食ライフ　丸亀店

月刊マルータ

年賀はがき63円買取クーポン
※ブランド品の買取成約の場合、
成約額1万円につき10枚まで

WEB▲

期限 '24.4.30　おたからや　フジグラン丸亀店

みるくフーズさぬき

まずは飲んでみて！
試供品依頼は0120-369-167

月刊マルータ

期限 '24.4.30　海岸寺ペット霊園 やすらぎの里

予約時「マルータを見た」で
メモリアルグッズプレゼント

ペンダント・チャーム・足型・遺毛ケースから選べます

WEB▲

月刊マルータ

乳質"全国トップクラス"白バラ牛乳は「生乳の極」

白バラ牛乳の甘みと芳醇な香り 毎日飲めたら朝が楽しみになる

瓶牛乳の美味しさは格別。特に白バラの【厳選・大山牧場】はまさに生乳の極です。とことん鮮度と美味しさにこだわったこの牛乳で朝食が1ランクアップ！無理のない週3本から無料配達。まずは試供品を飲んでみてください。

試供品依頼は0120-369-167まで
宅配送料無料・在宅不要の専用ケース
◆厳選大山牧場……【180ml】178円
【500ml】324円【900ml】540円
◆白バラ特選牛乳……【180ml】167円
【500ml】286円【900ml】432円
飲むクロレラ・ヨーグルト・青汁
その他機能性飲料も取り扱い

みるくフーズさぬき

☎0120-369-167
住 坂出市川津町4283-1
営 9:00～17:00
休 水、土、日
P 有
配達エリア…丸亀、宇多津、坂出ほか

春はチューリップや桜が咲き乱れます

今年もチューリップ1,000球植付 自信を持って「いつでも見学を！」

創業46年、海岸寺ペット霊園が施設・設備・霊園を完全リニューアル。従来の焼却炉ではなく、四国初の火葬炉です。トイレ完備、お別れ室でも納得いくまで過ごせます。霊園も施設も毎日お手入れを欠かさず、いつでも見学OKです。

斎場・納骨堂・散骨堂完備
合同葬（小型犬、猫）……15,400円～
※合同納骨堂で永代供養6,600円
個別葬（小型犬）……23,100円～
※体重別（小動物も含む）、合同葬・個別葬により料金が変わります。
ペットのお迎え可能
その他詳細は問い合わせ、または上記WEBへ

香川ペット葬儀社
海岸寺ペット霊園やすらぎの里

☎0877-32-3799
住 仲多度郡多度津町西白方1020-8
営 8:00～17:00（電話受付24時間）
休 無休
P 有

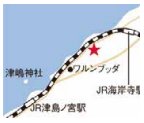

おうちの「困った」
地元密着トラスティに
何でもご相談を！

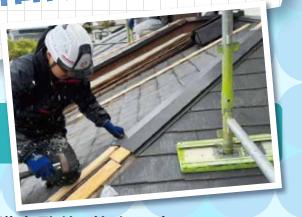

たとえば…

屋根・雨漏り・外壁塗装

注目ポイント

1 契約書提示　顧問弁護士監修、施主を守る「工事請負契約書」を発行します

2 完全自社工事　全職人を管理下に、信頼できる工事とアフターメンテナンスをお約束

3 工事完了報告　施工前・施工後の写真付き「施工完了報告書」を提出

落ち葉除けネット設置

1m 1,000円　見積・相談無料

雨どいの詰まりは外壁の劣化や傷み、軒天の剥がれや腐食の原因に。
落ち葉除けネットで住宅の健康を守りましょう

パイプクリーニング

におい　汚れ　詰まり

放置すると悪臭・害虫発生の原因に！
専用排水管高圧洗浄でスッキリ解消

1汚水マスあたり 3,000円～

害虫駆除・消毒・予防

害虫の種類は問いません！
手法はいろいろ。より適切で迅速な駆除方法をご提案

小さなことから大歓迎！
何でもご相談ください
相談・見積無料です

0120-979-794　9:30～17:00
株式会社トラスティ　丸亀市川西町北655-6
事業内容　塗装工事・屋根工事・害虫駆除・解体工事・プラント工事・溶接作業・リフォーム工事全般
Instagram

マリ先生！どうしたらいいの？ vol.3 相続登記編

弁護士 小松 真理

相談者

父が亡くなり、実家を売ろうと思ったら名義が祖父でした。不動産屋さんには「相続登記しないと売れない」と言われました。どうすればいいですか？

資産の多い・少ないには全く関係なく、よくある問題です

家や土地などの「資産」は、持ち主が亡くなった時に原則「遺産分割協議」をしなければなりません。さらに4月1日からは相続登記（名義変更）が義務化され、3年以上放置してしまうと罰則の可能性もあります。

ところが「実家の名義人は父だと思い込んでいたが、調べると祖父だった」という難しいケース、かなり多いです。実際、「うちはすごく大変らしいと知った時点で心が折れた」という方がほとんどだと思います。親戚といえどトラブルを抱えている、面識がない、音信不通など、いろいろな状況でしかも全員に連絡を取って、ハンコ・書類をもらうといった労力は並大抵のものではありません。しかもそのまま放置するとさらに相続人が増えてしまい、解決がますます困難になります。

自力でなんとかしたい方でも、まずは状況を教えて頂いてアドバイスという形でも大丈夫です。ほおっておいても良いことはありません。まずはお気軽にご相談ください。

WEBはこちら

マリトラスト税務法律事務所　TEL.0877-43-7682
綾歌郡宇多津町3565-1　休/土、日

安心してください。営業しませんから。

「屋根・外壁塗装、気になるけど価格がコワい。
営業されるのもイヤ」そんな方へ。
見積後に当社からご連絡することは絶対にありません。
だって「しつこい」と思われたくないんです。
契約はご自身の意思で。
屋根・外壁塗装を検討している方は、
安心してユウ建装に見積依頼してください。

株式会社ユウ建装　代表取締役 多田羅雄二

お客様の声はこちらから

塗装の展示場できました

見積依頼で「これで安心！
失敗しない塗装工事・
7つの防衛策」をプレゼント

yu-kensou co.,ltd.
株式会社ユウ建装
高松市御厩町1466
営 8:00～20:00 休 日
問い合わせは 0120-868-163
24時間 録音テープ案内 TEL.087-816-0466
24時間 FAX.087-813-9009
メール yuukensou01@gmail.com
WEBはこちら

ハウジング ガイド

家づくりの第一歩
モデルハウスを見に行こう。

のっつーブログ

vol.70

ひと・まちについて綴ります

コスモ不動産　野津靖生社長

育児休暇を取りました

先月初旬、私自身が初めて育休を取得しました。

まず休みを取るのに一苦労で、そこに至るまでも長い道のりです。いろいろありましたが、最後は思い切ってお休みを頂きました。

子どもと過ごす時間を増やし、妻の手助けになればと意気込んでいたのですが、現実は厳しいものです。子どもにご飯を食べさせ、おむつを替え、掃除や片づけ、買い物や子どもの送り迎えを手伝いました。

その程度のことしか出来ず、本当の意味で育児になっているかといえばそうでもない、というのが正直なところです。もちろん、それらのことや子どもたちを連れて遠くに遊びに行くことも子育ての一環ではあります。

しかしそれ以上に料理や洗濯、その他様々な育児にまつわる日々の負担に対して、ほんの一部しかカバー出来なかったことを私自身が痛感しました。

改めて育児の大変さを思い知るとともに、男性が育休を取ることが普通になっている時代の変化も感じました。

コスモ不動産　丸亀市中府町三丁目1番1号　☎0877-25-0856

中古一戸建て
丸亀市飯山町東坂元
平屋建2LDK
価格改定 1,500万円

point
2023年9月 ── リノベーション工事完了物件
ミニマリストに最適、コンパクトな住宅

築年月／1974年9月（築49年7ヶ月）
建物面積／56.01㎡
土地面積／246.91㎡（公簿）
［物件概要］
■建物構造／木造■都市計画／非線引区域■用途用地／1種中高
■地目／宅地■現状／空家
取引形態：媒介

▲物件の詳細はこちら

コスモ不動産 REAL ESTATE SERVICES
丸亀市中府町3丁目1番1号
●お問い合わせ・お申し込みは…
0120-34-8000
営業時間 平日・日・祝 10:00～18:00
休日：水曜日、年末年始、GW、お盆
宅地建物取引業香川県知事免許(3)第4253号　賃貸住宅管理業国土交通大臣(1)第2891号

設計事務所で家を建てるメリット

営業専属スタッフ不在でコストカット

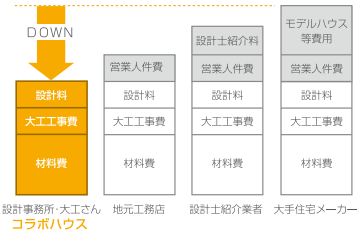

営業担当者の人件費をカットすることで、コストダウンが図れます。モデルハウスや設計士紹介料などの余分な経費をかけず、なるべく材料費にあてるよう心がけています。

設計士が間取りの相談やってます。

設計士と直接〔間取り〕〔土地探し〕〔お金の相談〕が
出来る無料相談会へお越しください。
毎週 土 日 も平日も［無料相談会］をやってます。

WEBからもご予約OK!

設計士とつくるデザイナーズ住宅
株式会社コラボハウス
一級建築士事務所

今がチャンス！

W活用

補助金と減税を

一級建築士といっしょに

リフォーム　リノベーション

しませんか?

耐震 × 断熱 × 収納

＋

デザイン力

無添加素材

無添加住宅正規代理店 TOTOリモデルクラブ店
一級建築士事務所
(株) 無添加デザイン工房
(旧中上建設　創業昭和34年)
TEL.0877-85-8651
丸亀市綾歌町富熊2862

Mutenka Design Koubou

WEB

---

tsunomorichi

丸亀市 津森町
ファミリータウン津森

ゆめタウン丸亀や丸亀城も近い人気のエリア

好評分譲中

案内をご希望の方はお問い合わせください

分譲地の詳細はこちら▼

坪単価 9.8万円~
土地売可

●所在地:丸亀市津森町●総区画数:38区画●地目:宅地●用途地域:第一種住居地域、第一種中高層住宅専用地域●道幅:分譲地内開発道路約5.0～6.0m●建ぺい率:60%、容積率:200%●電気:四国電力●水道:公営水道(負担金49,000円)●排水:公共下水(受益者負担金１㎡あたり300円)●その他:ごみ集積所設置（負担金50,000円/戸）、一部計画道路あり。土地面積の内、1号地約34㎡・2号地約150㎡は高圧線下。●教育機関:城乾小学校（約900～1090m）●交通機関:JR讃岐塩屋駅（約1500～1690m）●引渡:相談●取引態様:売主●土地売可※1

※1 住宅を建てていただくことが条件の土地です。(建築メーカー指定なし)

株式会社ファミリーホーム 丸亀支店
0877-85-9922
国土交通大臣免許(3)7992号
丸亀市都家町2393-2
営 9:00～18:00
休 木曜日

4/1(月)～
ご成約キャンペーンスタート!
詳しくはスタッフまで

春爛漫！心も体もリフレッシュ

第1回 宝探しマルシェ

4/7

「豊で健やかな心と体づくり」をテーマに、体験型マルシェを開催。子どもから大人まで楽しめるブースが大集合！ぜひ親子で参加してみましょう。

日 4/7（日）
時 10:00～15:00
場 丸亀市民広場
住 丸亀市大手町2-2
問 NPO法人チームフラッグ

☎090-4938-6835

綾川葬祭グループ

丸亀樹木葬セミナー

4/3

お墓の形態は徐々に変わりつつあります。子どもに負担をかけたくない、遠くて管理が大変、など悩みは尽きません。「形式にとらわれない自分らしいお墓＝樹木葬」を解説。

日 4/3（水）
時 10:00～13:00
9:30受付、10:00セミナー、10:45樹木葬見学
11:40まとめ、12:00昼食、13:00解散
場 マルタス 1F多目的ホール1
¥ 無料 ※花の鉢植え、綾瀬のお弁当付
申 先着50人、電話で要予約

☎0120-56-5940丸亀樹木葬

国営讃岐まんのう公園

ウォーターバルーン

開催中

巨大ボールの中に入って、水上をふわふわ！歩いたり寝転んだりして楽しみましょう。※雨天中止

日 開催中～5/26（日）※期間中の土日祝
時 10:00～16:30
場 国営讃岐まんのう公園　エントランス広場
住 仲多度郡まんのう町吉野4243-12
¥ 1回600円～（5分程度）※当日受付
※別途入園料・駐車料が必要
https://sanukimannopark.jp

☎0877-79-1700

レオマリゾート

春休みはレオマへ♪チューリップ祭やイベントも盛りだくさん！

開催中

クレヨンしんちゃん30周年記念イベントを大好評開催中♪また、4/7までの「チューリップ祭」では、4/1～5の各日先着100人に“チューリップの苗”をプレゼント！（11:00～15:00）。春のパレードやイースターフェアも♪

©臼井儀人／双葉社・シンエイ・テレビ朝日・ADK
©臼井儀人／双葉社・シンエイ・テレビ朝日・ADK 1993-2024

日 開催中　※火曜日休園（3/26・4/2は営業）
時 営業時間に準ずる
場 レオマリゾート　住 丸亀市綾歌町栗熊西40-1
¥ 入園券大人（中学生以上）2,000円、
小人（3歳～小学生）1,500円他
※別途、クレヨンしんちゃんイベント入館料必要
https://www.newreomaworld.com/

☎0877-86-1071

プログラミング教育 HALLO GRIT 三豊校

プログラミング教室 無料体験会＆説明会

4/7

ゲームをするように楽しく学べる！プログラミングを通して「考える力」を育て、学力を飛躍的に伸ばす土台をつくりましょう。春の入会金無料キャンペーン実施中。

日 4/7（日）
時 9:30～/12:00～　※各回約1時間半
場 マルタス2F ROOM1
住 丸亀市大手町2-4-11
¥ 無料 定員各回先着3人、事前予約優先・当日参加OK
申 プログラミング教育 HALLO GRIT 三豊校
Instagram：HALLO_GRIT_MITOYO

☎0875-82-9019

たった90分で失敗しない知識が身につく

外壁塗装セミナー

4/7～

基礎からの外壁塗装勉強会。業者選びのポイント、施工と塗料の正しい知識、見積の見方と塗装専門店のノウハウを徹底公開！塗り替え知識が身につきます。

日 4/7（日）・21（日）
時 ①10:00～11:30　②13:00～14:30
場 外壁・屋根塗装専門店レオ・シールド
丸亀ショールーム
住 丸亀市郡家町3050-1-103
¥ 無料　※予約制
定員各回3組

☎0120-70-3333

プチ出前児童館

おはなしの会

4/3～

4月のプチ出前児童館は「おはなしの会」です。おはなしは10:30から始まります。各センターで読む本は違うので、ぜひ参加を。

日 ①4/3（水）②18（木）
時 10:00～12:00
場 ①綾歌保健福祉センター
②飯山総合保健福祉センター
住 ①丸亀市綾歌町栗熊西782
②丸亀市飯山町下法軍寺581-1
¥ 無料　未就学児対象、定員親子10組程度

☎0877-35-8370（綾歌）☎0877-35-8170（飯山）

ユープラザうたづ

「ペット写真展」作品募集

開催中

5月開催「ペット写真展」で写真（A4まで）を募集中。香川県在住でペットを飼っている人、HPやSNSでの掲載が可能な人、ペットの名前を公表可能な人が対象。写真は1人1点、合成や加工は禁止です。詳細は問い合わせを。

日 開催中～4/23（火）
当日必着、持ち込みは18:00まで
場 ユープラザうたづハーモニーホール
〒769-0206 綾歌郡宇多津町浜六番丁88
ユープラザうたづ「エントランス展示係」宛

☎0877-49-8020

イオンタウン宇多津 4月のイベント

AEON TOWN

4/20 土－SAT－ 4/30 火－TUE－ お客様感謝デー

お楽しみ抽選会

時間▶13:00～14:00　場所▶1階中央入口

当日のイオンタウン宇多津全店でのお買上レシートのご提示（マルナカも対象です）税込1,000円毎に1回抽選
※1人1日最高5回、1家族最高10回まで※合算レシートは1店舗2枚まで、破損レシートは対象外

1等 神戸ロマンガトーセレクション

2等 劇落ちクリーンセット

3等 なめらか大豆プリン2個セット

4/14 日－SUN－ サクラ茶 先着プレゼント

※画像はイメージです

時間：13:00～14:00 ※なくなり次第終了
場所：1階 ペットショップワンラブ横特設会場
先着30名

イオンタウンアプリの引換クーポンと、イオンタウン宇多津全店でのお一人税込1,000円以上の当日レシート提示で1つプレゼント
※1人1レシートに限ります　※マルナカイオンタウン宇多津店のレシートも対象
クーポン提示はご本人の携帯電話に限ります

4/29 月・祝－MON－ 段ボール迷路リターンズ!!

ビッグになって帰ってきた！

時間：11:00～16:00　場所：2階 中央広場

イオンタウンアプリの参加クーポンまたはイオンタウン宇多津全店で税込500円以上の当日レシート提示で遊べます

迷路は何回チャレンジしてもOK！
※再入場も可能です。詳しくはスタッフにご確認下さい

画像はイメージです

イベントに関するお知らせ
中止や変更になる可能性があります。
問合せは、各イベント主催者に直接ご確認をお願い致します。

エムシーアヴァンセ
まるがめ子ども食堂 sunny（サニー）
4/27

みんなで遊んで、ご飯を食べよう！宿題したりお話をしたりと自由に過ごせる場所です。子どもの笑顔を守りたい思いから生まれた子ども食堂です。

日 4/27（土）
時 11:00～15:00
場 飯山南コミュニティセンター
住 丸亀市飯山町上法軍寺1010-1
¥ 子ども無料、同伴の大人は別途300円　定員25人
※対象は18歳未満の子ども、要事前予約

☎0120-89-4788

マリンウェーブ
「歌謳歌 Utaouka2024」
4/20

ボーカルユニット「プルスプレパラート」が奏でる歌のエンターテインメント！懐かしのヒットソングやものまね名曲集など、みんなが知っている歌を披露。特別ゲストは長尾利宏。

日 4/20（土）
時 開場13:30　開演14:00
場 マリンウェーブ/マーガレットホール
住 三豊市詫間町詫間1338-127
¥ 1,000円　※全席自由

☎0875-56-5111

坂出市番の州公園
運動会に向けてスピードアップ！「かけっこ教室」
4/14

たけのこ体育教室の安部先生が、かけっこでの体の動かし方や速く走るコツを教えてくれます。芝生の上を思い切り走りましょう！

日 4/14（日）　時 10:00～11:00
場 坂出市番の州公園 運動広場
住 坂出市番の州公園5
¥ 無料　定員30人（3/25～要申込）
申 電話またはEメールで
問 坂出緩衝緑地 管理事務所
E-mail:info@bannosu5.com

☎0877-45-6820

林総合保険事務所
子どもの新生活が始まる！保険無料相談会
4/10～

自転車通学や免許を取った、新社会人になるなど子どもの環境が変わります。保険のわからないことは、何でもプロに聞きましょう。損害保険から今から始めるお金の貯め方まで、他社の保険でもOK！

日 4/10（水）・17（水）
時 10:30～、13:30～
場 林総合保険事務所
住 丸亀市土器町西5-14
¥ 無料　※要予約

☎0877-25-9330

満濃池森林公園
春のネイチャーゲーム
4/29

新緑でさわやかな季節、公園の自然を満喫しながら、遊びの中で新しい発見や自然の奥深さを感じましょう！雨天決行。

日 4/29（月・祝）
時 9:00～12:00
場 満濃池森林公園　森林の館
住 仲多度郡まんのう町七箇字三田4109-24
¥ 無料　（4/19～25電話受付）
問 森林公園管理事務所
https://mannou-mori.com/

☎0877-57-6520

カラフルで可愛い手作り雑貨市
こんぺいとう
4/26～

いろんなジャンルの手作り作家の作品が並びます。普段使いのものから誰かへの贈り物も。楽しい手作り雑貨の世界へ出かけてみませんか。日程ごとに出店者の変更あり。

日 4/26（金）・27日（土）
時 10:00～16:00
場 スペースm
住 綾歌郡宇多津町長縄手692-1

☎090-1000-7099（三谷）

エムシーアヴァンセ
エムシーアヴァンセ仕事説明会
4/16～

地元求人に強い！丸亀市をはじめとした豊富な周辺エリア求人の中から、様々な働き方の相談に乗ってくれます。内容はもちろん、短時間求人など気軽に相談できます。

日 ①4/16（火）　②4/17（水）
時 ①9:30～12:00　②9:00～10:00
場 ①ハローワーク坂出　②ハローワーク丸亀
¥ 無料　※予約優先
問 株式会社エムシーアヴァンセ
https://www.mcavance.com/
★28P求人内容もチェック！

☎0120-89-4788

メロディーおんがく教室
0歳からのピアノにつながるリトミック春の無料体験会
4/11～

首のすわった3～4ヶ月から始められるリトミック。身体、心、脳をバランスよく育てるプログラムです。土曜・幼児クラスもあり。この機会にぜひ。

日 4/11・18・25（木）
時 1レッスン40分（時間の詳細は問い合わせ）
場 蓮池公園健康運動センター
住 丸亀市中府町1-1
¥ 無料　0～3歳（未就園児）対象
定員各8組（先着順、要予約）
問 メロディーおんがく教室

☎090-6885-5981

遺言の

財産ある・なし関係なし！
知っておいた方がいいお話
基礎知識講座 開催
4/27(土)・28(日)

場所 マルタス　ROOM2　丸亀市大手町2-4-11
時間 10:00～11:00　定員 12名
費用 無料　申込 TELまたはWEBより
参加特典：エンディングノートプレゼント メールフォーム▶

講座内容
- 遺言とは〔遺言がある場合・ない場合〕
- 遺言書の種類〔自筆・公正証書のメリット・デメリットなど〕
- 相続のルール
- 遺言書が必要なケース
- 遺言書作成のタイミング　他　※個別相談可

講師 行政書士　志賀 紀之
一般社団法人終活協議会
終活ガイド1級資格

突然父を亡くし、遺言はおろか保険・財産何もわからず大変苦労した経験あり。行政書士志賀紀之事務所では、「大切な家族が仲良く幸せに暮らせるように」遺言・相続相談に力を入れている。

行政書士 志賀紀之事務所
丸亀市山北町386番地5
☎0877-89-6792　080-5255-1774

結婚相談

なかなか結婚しない
我が子の幸せを、
誰よりも願うご両親へ！

昔ながらの仲人が伝統的なお見合いをお世話しています。

♥仲人歴22年の信頼と実績
♥情報量豊富（県下最大級）
♥親身にまとまる迄お世話

詳細はHP「良縁紹介センター」で検索！
良縁紹介センター丸亀紹介所
Tel.0877-21-2552　丸亀市川西町北2102-2 春日ビル2F
■営業時間／9:00～19:00（電話20:30まで）■定休日／水曜日 ■完全予約制・来られる前にお電話を

万象園で働くスタッフがご案内！
月刊 中津万象園
vol.2 魚楽亭 ぎょらくてい

スタッフが独自の目線で万象園の魅力を紹介する「月刊中津万象園」。
第2弾は、この人を差し置いては万象園を語れない、ベテラン庭師の田口さんです！

ええとこはよぉけあるけど、俺のお気に入りは魚楽亭ですね。庭園巡りの休憩スポットやけど、何よりここから見える景色がいい。春はツツジやキショウブ、夏はスイレン、秋は紅葉、冬はサザンカが見えて、園内で一番四季を体感できます。オススメの季節は、やっぱり秋ですね。ベンチに腰掛けると、正面に見えるお茶室（母屋と観潮楼）が美しい。そこに真っ赤に紅葉したハゼが彩りを添えるんです。それが八景池に映えて、絵画の中に吸い込まれるような感覚になります。もちろん他の季節もけっこいきん、是非見に来てくださいね！

造園課
田口さん

入社何年目？
28年目です。
何をしている人？
おにわさん（庭師）です。
モットー
お客さまから「綺麗なお庭ですね」と言っていただけた時は、疲れも吹っ飛びます。

実はこんな人
休日は実家のミカン畑を世話する田口さん。一年中植物と向き合う生活ですが、3月で定年を迎え、今後は若い衆のサポートが出来ればとのことです。万象園には欠かせない人ですので、今後もよろしくお願いします！

バースデーキッズ応募フォームは4月1日正午に受付開始します。

応募はここから→

4月 お誕生日おめでとう

Birthday Kids バースデーキッズ

2歳
裕翔くん 5日生まれ

8歳
航平くん 7日生まれ

4歳
真奈美ちゃん 14日生まれ

1歳
琴葉ちゃん 5日生まれ

1歳
瑛心くん 26日生まれ

1歳
朔斗くん 16日生まれ

8歳
蓮人くん 7日生まれ

1歳
恋々菜ちゃん 28日生まれ

1歳
汐凛ちゃん 12日生まれ

2歳
柚絢ちゃん 2日生まれ

6歳
颯一郎くん 5日生まれ

4歳
晴子ちゃん 24日生まれ

6歳
光桜ちゃん 27日生まれ

2歳
依吹くん 21日生まれ

1歳
葵ちゃん 12日生まれ

4歳
日菜ちゃん 22日生まれ

1歳
令桜くん 7日生まれ

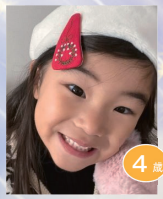
4歳
久瑠実ちゃん 8日生まれ

1歳
瑛太くん 25日生まれ

5歳
叶愛くん 17日生まれ

2歳
真帆ちゃん 14日生まれ

2歳
幸大くん 14日生まれ

3歳
和燈くん 7日生まれ

1歳
幸樹くん 20日生まれ

3歳
叶彩ちゃん 27日生まれ

5歳
日々翔くん 10日生まれ

5歳
美月ちゃん 10日生まれ

飾りすぎない、いつものまんまで
この子らしい、とびっきりの顔
専用スタジオでは時間をかけて、赤ちゃんがリラックスした状態で撮影できます。動画オプションも人気です。
宇多津町平山2628-868-A201
10:00〜16:00 予約のみ P有
Instagram

vol.5 知ってほしい、発達障がいのこと。

療育って、具体的にどんなことをするの？

児童発達支援管理責任者
田中ゆり

場の空気や顔色で「これはだめ」「こうした方がいい」と感じる「空気を読む」。生まれつき暗黙のルールの理解が難しい子がいます。よく聞く「何もやってないのに…」。これ、やらかしちゃってるのに気づいてないんです。

療育では、こういったコミュニケーションを学ぶことを「ソーシャルスキルトレーニング」といいます。その中でも例えばグループワーク。日常生活でありそうなトラブルの絵を見せ「何をしてる？」「どんな気持ち？」と想像し、次に「どうしてそんな気持ちに？」「どうしてほしい？」と相手の気持ちになって考えます。そして実際のトラブルで自動的に復習、さらに療育。その繰り返しと刷り込みで徐々に距離感や空気感を学びます。それが自分の心を守ることに繋がるんです。

小学校や幼稚園に上がるのが不安、でも療育に抵抗がある方、とっても多いです。でも罪悪感を抱かないでください。すべてを親が担うことはありません。プロに任せてください、頼ってください。子ども（特に3歳未満）の吸収力はすごいです。今の行動で大きく将来が変わるはずです。

相談だけ、雰囲気見るだけ、大歓迎です。まずは気軽にお電話ください。

療育無料体験実施中 対象：1歳半〜（未就学児） TELにて要予約

児童発達支援・指定放課後学習支援デイサービス
HAPPY SMILE（ハッピースマイル）宇多津校
TEL 0877-85-6886 TEL 080-5621-9148

住 綾歌郡宇多津町浜五番丁61-5 ロフティN1-1
時 平日、土9:00〜17:00
休 日、他

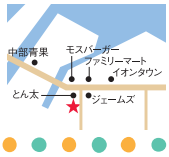

Vol.76 のぶあき先生にきく はのおはなし

歯周病を詳しく解説①

今月から「歯周病」を詳しく解説していきますね。歯周病には、ざっくりと3段階があります。軽い順からだと、

①「歯肉炎」子どもでもよくある、歯ぐきが腫れている状態です。治療としては、歯みがきのトレーニングと歯ぐきの上の歯石を取り除くこと。治療回数は1、2回で改善できます。

②「歯周炎（軽度〜中度）」歯肉の炎症が進み、歯みがきの時に出血することがあります。歯ぐきの中（歯周ポケット）に歯石が付き、歯を支える骨が溶け始めた状態です。治療としては、①に加えて歯ぐきの中の歯石を取り除きます。治療回数は5〜8回。

③「歯周炎（重度）」骨がどんどん溶けて歯の根が露出し、歯がグラグラした状態です。治療としては、さらに深いところの歯石を取り除き、場合によっては抜歯になります。歯がグラグラでは噛めないし、ばい菌が取り切れないからです。治療回数は少なくとも②以上は確実です。①②の状態なら、治療後もしっかり歯みがき＋定期的な検診・メンテナンス（3〜6ヶ月に1回程度）を続けることで歯周病にブレーキをかけ、歯を守ることができます！

大西 信亮先生
重度の場合は無理に歯を残すより、入れ歯やインプラント等でしっかり治す方が良い場合もあります！

大西歯科医院
丸亀市前塩屋町1丁目9−7
（コミュニティバス塩屋橋前）
tel.0877-24-6492

編集後記 「お休みの日の過ごし方」

あれこれしたい思うんすよ。渓流釣りとか。ハーマンミュート出てきたら楽器も再開したい。でも清々しいほど休みが無い。バイク通勤の時間だけがお休み。まーそれも楽し。(くす)

整体で身体のメンテ、買い物、料理、掃除。最近これではイカンと思ってます。旅行行きてえ！！有休取れるように、今年は絶対「仕事の進め方改革」するからぁ！(とも)

寝てまーす。…いや、これではイカンので、4月からは娘も小学校に上がるし、娘との時間を作ります。ちなみに先週は娘と福岡へLIVEに行きました。推し活、一緒にしてます！(まも)

休日の朝はまずカーテンからの木漏れ日と鳥のさえずりで目覚め、コーヒー片手にテラスでマイナスイオンを浴びる。嘘です笑。誰やねん笑。(あー)

朝はゆっくり、昼もまったり、夕方にやっとごぞごぞ。笑　出かける日は前日からはりきるけど、予定ない日はこんな感じです。(ゆう)

週一は休みを確保して、まずは作り置きおかずを作ります。これが無いと1週間回りませんから。時間があれば2時間サスペンスの再放送をひたすら観る。これが落ち着くんだなぁ。(まるはは)

最近は小2の娘とゲームセンターに行ってクレーンゲームをやってます。小学校のテストで〇点以上だったら連れていく約束しています。(おお)

プラネタリウム巡り！近隣も良いですが、岡山のプラネタリウムは本格的なものがちらほらあるんでそっちが推しかな。でも私は寝てしまう(笑)。(よし)

6歳
陽菜乃(ひなの)ちゃん 22日生まれ

2歳
桜(おと)ちゃん 20日生まれ

5歳
燈弥(とうや)くん 27日生まれ

3歳
一生(いっせい)くん 9日生まれ

2歳
芽里(めいり)ちゃん 18日生まれ

5歳
陽向(ひなた)ちゃん 28日生まれ

4歳
依采(いと)ちゃん 27日生まれ

4歳
恵仁朗(けいしろう)くん 21日生まれ

4歳
優良(ゆうら)ちゃん 2日生まれ

1歳
禅(ぜん)くん 30日生まれ

1歳
湊永(みなと)くん 7日生まれ

2歳
凛音(りのん)ちゃん 4日生まれ

5月生まれキッズ募集中!

- 年齢はお誕生日を迎えた時の年齢をご記入ください。
- 発行月が誕生月の方に限らせていただきます。

※読者の皆さまからお寄せいただいた個人情報は対象コーナーに掲載する他に本人の同意を得ず第三者に開示することはありません

1歳
慈玖(いつく)くん 18日生まれ

3歳
紘登(ひろと)くん 21日生まれ

①月刊マルータ４月号、いかがでしたか?

巻頭企画や表紙、広告などへのご意見なんでもどうぞ！

②最近マルータを見て行ったお店を教えて!

「おいしかった」「感じが良かった」など、お店のご意見ご感想なども教えてほしいです！

③あなたのおススメ教えてください!

新しいお店、素敵なお店、おすすめのスポットなどその理由も教えてください！

④来月のお題「子どもの頃にしたいたずら」

つい微笑んでしまうようなかわいらしいいたずらから、ごっついものまで。あなたが子どもの頃にしたいたずらを教えてください。

4月号プレゼント31名様に当たる!!　応募締切4月14日（日）到着分

1 「水にこだわる高級食パン」に合う生抹茶みつ（1,290円相当）

濃厚な甘みに醤油を少量加えることで、ほどよい塩味が立ち、抹茶の渋みが全体のバランスを整えます。着色料不使用。豊かな香り、絶妙なみつのとろみが特徴の一品です。

引換券

提供：銀座に志かわ 香川丸亀店
住 丸亀市今津町725-1　☎0877-85-3681
営 10:00～18:00(売切れ次第終了)　休 不定休
3名様

2 中津万象園・丸亀美術館 ご招待券

丸亀市の名勝、美しい大名庭園を堪能できる「中津万象園」。丸亀うちわミュージアムもオープンし、ますます魅力がUP！懐風亭での食事もおすすめ。※食事は別途料金

提供：中津万象園・丸亀美術館
住 丸亀市中津町25-1　☎0877-23-6326
営 9:30～17:00　休 水
3名様

プレゼント募集要項

必要事項を記入の上、P25・26のはがき、FAX、またはメールフォームよりお送りください。

スマホからのプレゼント応募・投稿はこちらから
※マルータのウェブサイト、トップページにあるポストからも応募できます

当選されたプレゼントについて

このマークのプレゼントは引換券をお送りします。当選した方がそれぞれのお店で商品と交換して下さい。

引換券

※引換券の裏にマルータのゴム印がないものは無効です

3 大山乳業定番の「白バラ牛乳」900㎖「白バラコーヒー」900㎖をセットで

豊かな自然の中で育てられた牛から生まれた牛乳。定番の「白バラ牛乳」と、たっぷりの生乳とキリマンジャロを使用した「白バラコーヒー」各900㎖を。引換は電話で要予約。

引換券

提供：みるくフーズさぬき
住 坂出市川津町4283-1　☎0120-369-167
営 9:00～17:00　休 水、土、日
3名様

4 ゆめタウンで使える商品券1,000円分をプレゼント

ゆめタウンおよびその専門店で使える商品券1,000円分を。いつもの買い物にちょっとプラス。

提供：月刊マルータ
住 丸亀市通町139-1藤澤ビル3F
☎0877-85-9898
2名様

5 パティスリーブラン丸亀店で使える金券500円分をプレゼント！

誕生日や記念日などの贈り物に、キャラクターのイラストケーキや立体ケーキが人気。季節ごとの行事に合わせたケーキや洋菓子も好評です。手作りにこだわったブラン丸亀店で使える500円の金券を。※おつりは出ません

提供：patisserie Blanc 丸亀店
住 丸亀市土器町東三丁目522　☎0877-21-7184
営 9:00～19:00　休 第1・3月
10名様

6 溶かしバターのリッチーシュガーラスク 5袋入

1枚1枚丁寧に溶かしバターを吹きかけて焼き上げました。バターの風味とサックリとした食感が楽しめる新定番のラスク。※売り切れの場合は代替品になります

引換券

提供：シャトレーゼ丸亀郡家店
住 丸亀市郡家町1860-1 TSUTAYA丸亀郡家店内
営 9:00～21:00　☎0877-85-5840　休 無休
5名様

7 無人ホルモン直売所丸亀店で使える お肉1パック無料券

『高級和牛』が1袋1,000円で買える、無人ホルモン直売所。「和牛ホルモン」「和牛センマイ刺し」「和牛ステーキ」など、和牛の商品を中心に販売。家で「鍋」や「焼肉」するならムジホルへ！

提供：24ｈ無人ホルモン直売所 丸亀店
住 丸亀市土器町東4丁目851番地MKタウン3号
☎050-5897-7324　営 24H
3名様

8 美味心　極 お吸い物＆みそ汁ギフト

お湯を注ぐと大粒の帆立、大きな鯛の切り身、肉厚のずわいがにがふんわりと。極上のお吸い物に、信州の米味噌、鰹と昆布のお味噌汁をセットにしました。

引換券

提供：ギフト館ふじむら宇多津店
住 綾歌郡宇多津町浜八番丁121-3　休 無休
☎0120-931-335　営 10:00～19:00
2名様

※皆さまからお寄せいただいた個人情報は、プレゼント発送に使用するほか、個人情報を含まない統計的な資料作成に利用します。
一部、商品提供元から直送するプレゼントを除き、本人の同意を得ず第三者に開示いたしません。発表は発送をもってかえさせていただきます。

はらっチに相続のこと聞いてみた。 vol.13

税理士
原　俊明さん

子どもたちがケンカすることのないように、遺された家族が困らないように。
大事なことは「自分の財産をよく知る」こと！

【特例】相続した実家（空き家）を売った時の税金が控除されます

これに関しては「実家を持つ人全員」に向けてのお話です。

空き家を売却したら、普通なら税金がかかりますよね。ですが相続した実家を売る時、ざっくりと3つの条件を満たせば最高3,000万円まで売却時の儲けから税金が控除されます。

❶S56.5.31までに建てられた家であること
❷耐震基準を満たすリフォーム済または解体すること
❸その家を相続して3年以内に売る

まず、❶旧耐震基準で建てられた家なので❷耐震工事を行うか解体して下さいね、しかも❸相続3年以内に、ということですね。

―なぜ3年以内？厳しくないですか？

相続って本当に大変です。空き家をうっかり3年放置すると、あっという間に劣化します。国からも「忘れず早く動いてね」という意味なのだと思いますよ。この特例を詳しく知りたい人は税理士に相談してみてください。四国税理士会丸亀支部でも無料相談を行っていますよ。

WEBはこちら

はら会計事務所　丸亀市飯山町川原925-1　0877-85-9240

月刊マルータ
4/13（土）「はらっチによる税の無料相談会」開催
要予約、1時間程度　場所:はら会計事務所
はら会計事務所

おそれいりますが63円切手をお貼りください

POST CARD
763 0043

丸亀市通町 139-1 藤澤ビル 3F
株式会社プロバトン内

月刊 マルータ編集室 行

応募締切は2024年4月14日（日）必着

住所〒		
フリガナ	年齢　歳	男性・女性
氏名	電話（携帯）	
プレゼント希望商品　第1　第2　第3	ペンネーム	職業　主婦　会社員　自営　パート　学生　他
マルータをどこで入手しましたか？	□自宅　□その他（どこで？　）	

※読者の皆様からお寄せ頂いた個人情報は、プレゼント発送に使用するほか、個人情報を含まない統計的な資料作成に利用します。
※一部、商品提供者から発送するプレゼントを除き、本人の同意を得ず第三者に開示しません。

今月のナイス

宇多津駅の特集！懐かしすぎます。高校生の頃、宇多津に彼が居てあの無人駅で電車が来るまで二人でお喋りして待ってたことが思い出されます。すっかり記憶から抜けてたけど、あの彼はどうしているかしら。（ももたろうさん 50代）

甘酸っぱい思い出のお話、キュンってなりますね。「あの彼」もこれ読んでたりして…。（くす）

3月号の感想

♥表紙が印象的で惹きつけられました。実際に今日、マルータを手に近くまで行って観てきました。（ゆったりさん 40代）
マルータがきっかけで動いてもらえるのってすごく嬉しいです！ありがとうございます。（くす）

♥昔宇多津町に住んでいたので表紙からすごく興味が湧きました！とくにゴリラ公園は小学生のころ放課後遊んでいて、ゴリラや遊具は取り合いだったこと、宇多津は公園がたくさんあるのに特にゴリラ公園は人気だったなぁ…と色んな記憶が蘇りすごく面白かったです。（もんこちゃん 30代）
実はマルータ公式のX（旧ツイッター）に公園のゴリラの秘密を上げてます。（くす）

♥島レシピ!!サワラ大好きなので、作ってもらいました。（あきちゃん 40代）
本島でサワラ祭りありますよー！今月号のグルメページをみて是非行ってくださいっ！（くす）

マルータを見て行ったお店教えて！

♥ステーキ&カフェ人生意気に感ずです。手頃な価格でステーキランチを楽しめて満足です。美味しかった～！（そのさん 30代）

♥銀座に志かわの高級食パン。何もつけなくても食パンの甘味で充分美味しく、きめが細かくてふわふわしっとりです。（ポコちゃん 30代）

♥MACHI-KADOで昼ランチ。量もちょうどでおいしく、静かにのんびり。店内も素敵で落ちつきます。（お嬢様）

♥ユニラボのイベントに行きました。体の歪みに気づけてよかったです。（ココさん 50代）

♥公楽のおひな弁当。おいしくてボリュームもあり大満足でした。（みかんさん 70代）

♥にちようびのしゃしんかん。今度、桜と家族写真を撮ってもらう予定。晴れるといいな。（抹茶ラテさん 30代）

♥お顔そりルームKUBO。（ナイトウ マユミさん 40代）

♥青春のおそばやさんに友人と行きました。蕎麦粉のクレープが美味しくびっくりでした。（りんどうさん 50代）

♥森の眠り。じっくりヘッドスパができ、雰囲気も良くリラックスできました。（チロルさん 20代）

♥琴平特集に掲載されていたお店を巡りました。久しぶりの参道で知らなかったお店もあり新鮮で楽しめました！（FMKさん 20代）

口コミ情報

♥羽床のたこ焼たかはた。とにかくタコがビッグで粒も大きい！（テベスメンドーサさん 70代）

♥坂出のお菓子屋さんRACCHI。全部が美味しくて超オススメ！（mｉｗａさん 40代）

♥カメリア温泉。薪で炊いたお風呂でとてもあたたまり、ほっこりしました。（マックスママさん 60代）

♥ツインベルカフェのクレープ。コープ郡家や讃さん広場で売ってます。（ニャニャ吉さん 50代）

♥屋島のパーラーエメラルド。品数も多く、手作り感があり、優しい味です。デザートドリンク付きで格安です。ただ駐車が難しいのでお気をつけて。（ふたばさん 50代）

♥高松のカフェクグリ。ふわふわの山芋のランチがおすすめです。（はぶたえさん 20代）

♥アカボシ珈琲店のカヌレとシュークリーム。（空白さん 50代）

♥坂出の食処ゆとり。ランチが豊富で小鉢が沢山。予約必須ですがおすすめです。（さみさみさん 60代）

♥観音寺の山地蒲鉾。特にイイダコ天は1匹丸ごとのもありボリューム感満載。（かめ太郎さん 60代）

♥高瀬のアルデンテ。（ぽたんさん 60代）

♥善通寺のゆたかがリニューアル。桜あん塩バターロール美味しかったです。（ゆきだるまさん 50代）

♥坂出のそば庵。きつねそばのおあげが凄いボリューム。そばも出汁も最高に美味しかった。（ゆうちゃん 50代）

♥郡家にオープンした卵かけご飯専門店。気になっていて一度行こうと思ってます。（ゆうやさん）

♥ワルンブッダ。（ひとさん 30代）

♥観音寺のやまねこ。（タロンさん 40代）

3月のお題「休みの日の過ごし方」

♥最近のマイブームが断捨離とリサイクルショップ巡り（笑）。要らないものを整理しながら好みのものをあえてリサイクルショップで探す旅に出かけます！（まろにさん 20代）
うわオモシロ！ローリング断捨離とでも呼びますか。（くす）

♥食う、寝る、遊ぶ。（ひまわりさん 50代）
最終結論出ました笑。懐かしいですね井上陽水の「お元気ですかー」。（くす 50代）

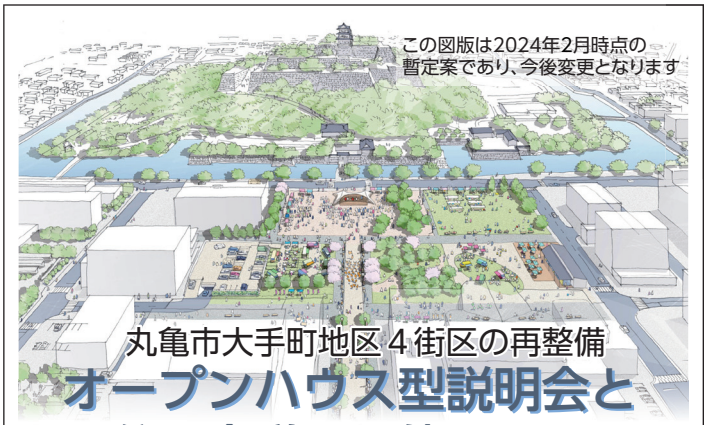

丸亀市大手町地区４街区の再整備
オープンハウス型説明会と公開会議を開催します

丸亀市では、平成30年に「大手町地区4街区再編整備構想」を策定し、現在は改めて全体を踏まえた計画を策定中です。そこで市民のみなさまにご意見を伺い今後の参考とするための、オープンハウス型説明会を開催します。説明パネルや模型を見て、どなたでも意見や質問ができます。
4月26日にはいただいたご意見をもとに、構成委員による公開会議を開催します。

●オープンハウス型説明会inマルタス
2024年4月18日（木）～24日（水）
場所は市役所エントランスホール、マルタスなど
詳細はHPにてご確認、もしくは下記にお問い合わせを

●公開会議
2024年4月26日（金）10:00～12:00
マルタス1階オープンラウンジにて開催

主催:大手町地区デザイン会議・オリエンタルコンサルタンツ
（委託先）丸亀市都市整備部都市計画課 大手町整備推進室
otecho-desigh@oriconsul.com
本件に関する詳細・最新情報はこちら→→→→→

島レシピ

タコと新じゃがのピリ辛炒め（スペイン風）

材料
タコ・新じゃが……好きなだけ
チリパウダー・塩コショウ……お好みで
オリーブオイル……適量

作り方
タコと新じゃがをオリーブオイルで炒めて味付けするだけ。簡単で美味しいよ。新じゃがは皮つきのまま炒めます。冷凍した生タコを使うと硬くならんよ。生がない時はゆでダコでOKです。おつまみに最適。ビールや白ワインにも合います。

芦内里美さん
みんなから『さとみちゃん』って呼ばれてます。生まれてからずーっと本島にいます。"漁師の娘"から"漁師の嫁"になってます。今の時期は旦那さんとタテアミ漁に行ってます。午前中は漁に行き、昼からは韓国ドラマ・中国ドラマ見てます。そのうち韓国語しゃべれるかもな一笑。小さい子どもからお年寄りまで誰とでも話せるから、みんなから気さくな人や言われよるよ。

タコと新じゃがは、実は相性抜群！今回使ったチリパウダー以外にも、オリーブオイルとガーリックでアヒージョにしたり、塩昆布を加えるとまた違った風味が楽しめます。具材も、アスパラガスを加えて色味を足したり、キノコを加えてコクをUPするとか、お好みでいろいろ試してほしいです。チリパウダーは、香りがよくてあまり辛くないスパイスだけど、たくさん入れると子どもさんには辛いかも。

仕 仕事内容　資 資格　時 勤務時間　給 給与　待 待遇　休 休日　交 交通手段　地 勤務地　事 事業内容　WEB サイト　応 応募方法

スキマ時間からでも自分らしく働ける 選ばれる理由

①地元求人多数
②短時間～、休み相談OK
③扶養内勤務OK
④日払い・週払いOK

時給 1,050～1,700円
内容 倉庫での仕分け、製造、事務、物流関係、医療、介護、イベントなど

前に進む力になりたい M.C.avancé
(株)エムシーアヴァンセ
0120-89-4788
本社：丸亀市飯山町川原1078-5
労働者派遣事業 許可番号 派37-300251　有料職業紹介 許可番号 37-ユ-300131

坂出市番の州町

ア パ 5月初旬からの期間限定短期アルバイト募集

経験・資格不問！生花を扱うお仕事です！

仕 5月初旬から2週間、生花を扱う作業をお任せします
難しい作業はないので未経験の方も安心です
時 勤務日時については3月中旬に決定いたします
詳細につきましては、お気軽にお問い合わせください
給 時給950円＋交通費400円／1日（会社規定あり）
資 不問、未経験者歓迎、高校生・フリーターOK！
待 制服貸与、車通勤可

給料は最終日に現金手渡しもしくは翌日振込です！

はんえいぶつりゅう
株式会社帆栄物流
0877-45-1710
担当／採用担当者
住 坂出市本町3-6-12 さくらビル4F

丸亀市

派 看護補助サポート（介護無）募集！

WEBはコチラ

未経験でも優しい職場環境
時間の融通がききます

仕 配膳・下膳、配茶・物品補充・環境整備・
病棟清掃（シーツの交換含む）・トイレ洗浄、清掃他
給 時給1,150円　※通勤手当別途支給
時 日勤①8:30～12:30　②13:00～17:00
※上記の時間以外も相談可
休 週休2日制　※シフト制　資 不問
待 制服貸与、各種保険完備
★看護補助サポートスタッフ（介護有）も同時募集！

087-811-1852
株式会社ルフト・メディカルケア 高松オフィス
担当／四宮
住 高松市寿町二丁目1-1 高松第一生命ビルディング新館2F

坂出市・丸亀市他

パ ヤマハ音楽教室・英語教室で受付事務募集

教室の受付、月謝・会費等の管理、生徒管理他

地 坂出京町センター（坂出市京町3-7-51）
丸亀南センター（丸亀市川西町南1166）
宇多津センター（宇多津町浜八番丁132-3）
給 時給918円＋規定による交通費支給
時 応相談、週5日程度勤務
休 日曜、祝日、他（週休2日制）
待 各種保険あり（労働条件により異なる）
車通勤可（無料駐車場あり）
資 高卒以上、普通自動車免許（AT限定可）

0877-46-4814
株式会社　秋山楽器店
担当／秋山
住 坂出市京町3-7-51

地元の求人情報 まちJOB

～まちジョブ～

地元の求人情報が満載!
アルバイト・パートから派遣のお仕事、
正社員募集まで、あなたのライフスタイルに
合わせたお仕事を選べます!

令和5年10月から最低賃金改定
香川県は918円です

社 ・・・・正社員　契 ・・・・契約社員
ア ・・・・アルバイト　派 ・・・・派遣社員
パ ・・・・パート　他 ・・・・その他

洋菓子店 スタッフ大募集

Instagramはこちら！

社 販売 175,000円～　未経験者OK　週休２日　制服貸与

ケーキ・焼菓子の販売・品出し・レジ・ラッピング・清掃など
（時間８：30～19：00の間で８ｈシフト制・各種保険完備・昇給あり
週休２日制※試用期間３か月・時給 950 円）

※まずはお気軽にお電話下さい

ア ・土日祝 アルバイト
・16時～アルバイト
時給 1,000 円～

時間や出勤日相談応

パティスリープラン Pâtisserie Blanc
プラン丸亀店：土器町東3ー522
担当 / 篠原・谷川
0877-21-7184

ここに求人載せません?

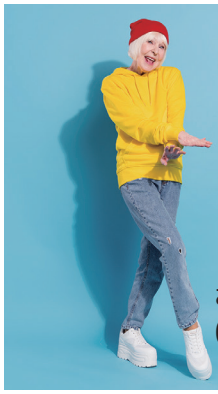

税込19,800円～

お問い合わせは
0877-85-9898

みんなのお家に届くマルータの まちJOBで ひとを探そう しごとを探そう

ペット写真募集

掲載枚数は毎月変動、すべては載りません

投稿フォーム

カズさんちのハルとマサオ

ゆうさんちのこつぶときゃんでぃ

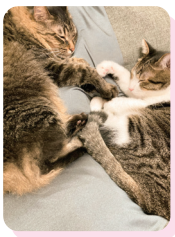

あーちゃんちのガッツとアジャ

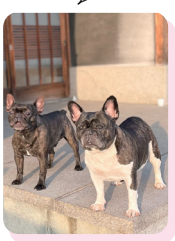

しらゆさんちのむつき

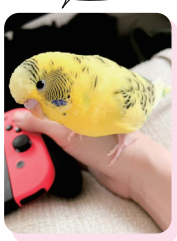

ともさんちのルカ

くすさんちのまる

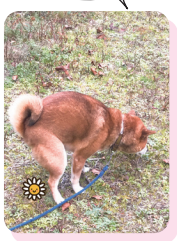

能開の個別指導Axis（アクシス）丸亀校

おかげさまで生徒急増中につき

受付事務　運営補助　個別指導の先生

スタッフ急募!

- 子ども好きの方
- 教育に関心のある方
- 中長期可能な方
- 経験不問

子どもたちの成長をともに喜べる，やりがいのある仕事です！

働き方いろいろ

ライフスタイル・能力・希望により、あなたにピッタリな働き方をご提案！

受付事務 運営補助

時給 **1,000円以上** ※研修期間あり

勤務日　火～土　13:30～22:00（休憩1時間）　※勤務日や時間など相談に応じます！

- 社会保険完備！ ※勤務日数・時間数により
- 交通費相当額支給！
- 車通勤OK！（契約駐車場あり）
- 簡単なパソコン操作あり

個別指導の先生

1コマ40分 **800円**　1コマ80分 **1,600円**　※研修期間あり

- 小・中・高校生への教科指導です！
- 指導教科・学年を選べます！
- 週1日から勤務できます！

勤務地

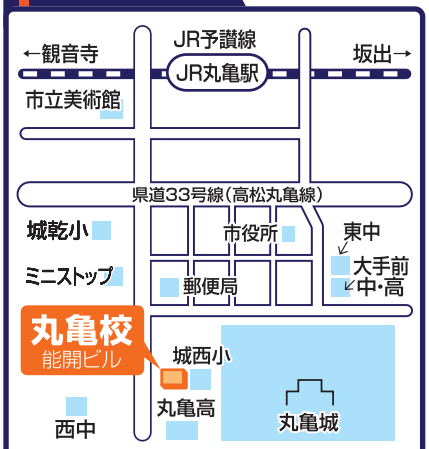

Axis（アクシス）丸亀校　丸亀駅より徒歩約10分！
所在地/香川県丸亀市六番丁4-46 能開ビル

全国47都道府県に展開する安心の学習塾です。

まずはお気軽にお電話ください。「マルータの募集記事を見て」とお伝えいただくとスムーズです。

教育を変える WAO! ワオ・コーポレーション

能開の個別指導Axis（アクシス）丸亀校　☎0877-24-3316

〒763-0026 香川県丸亀市六番丁4-46能開ビル

受付時間　火～金／15:00～21:00　土／13:30～21:00

丸亀・宇多津 地域みっちゃく生活情報誌®
月刊マルータ
4月号
vol.102 2024年3月25日発行 発行／株式会社プロパトン 発行人／楠田 寛 企画・編集／マルータ編集室 〒763-0043 香川県丸亀市通町139-1 藤澤ビル3F
●広告掲載・配布に関するお問い合わせ…TEL 0877-85-9898 E-MAIL info@marouta.net
本紙内容を無断で転載すること を禁じます。掲載広告の内容は広告主が責任を負うものとします。
無料

人・モノ・情報が集積する都市に、
徳島文理大学香川キャンパスは移転・開設します。
学ぶ場が変わると、学びも変わる。もっと人に、もっと街に貢献する人材へ。
社会とのつながりを深めながら、地域とともに伸びてゆく大学を目指します。

2025年、高松駅キャンパス開校。

OPEN CAMPUS 2024

香川キャンパス 香川薬学部・保健福祉学部 理工学部・文学部

サンポートエリアでオープンキャンパス開催!

4/27(土) 6/22(土)
8/4(日)・8/24(土)

高松オルネ ランチチケット プレゼント!

総合政策学部 経営学科新設予定(設置構想中)

徳島キャンパス 薬学部・人間生活学部・保健福祉学部 総合政策学部・音楽学部・短期大学部

徳島キャンパスのみ「無料送迎バス」を運行!

4/28(日)・6/16(日)・7/14(日)
7/27(土)・8/18(日)

あなたの未来を創る
徳島文理大学

お問い合わせ▶入試広報部
0120-60-2455 徳島文理大学

オープンキャンパスの お申し込みはコチラ