HAPPY MEDIA　丸亀・宇多津 地域みっちゃく生活情報誌®

月刊マルータ

まるがめ
うたづ

2022
9
vol.83

総発行部数
64,900部
無料各戸配布
57,200部
無料設置 7,700部

巻頭特集
生活密着なのに非日常

本島汽船のフェリーに乗る

ランチ特集・イベントニュース・まち JOB

移転オープン

美肌脱毛専門サロン
Dione 丸亀店

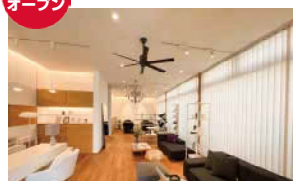

宇多津町から丸亀市田村町に
美肌脱毛専門サロンが移転オープン

☎ 0877-85-7629
住 丸亀市田村町955-1
営 10:00～20:00
（最終受付18:30）
休 水
P 有

▲ 地図はこちら ▲

オープン

9月初旬オープン予定
HANABUSA Beauty Salon

HANABUSA
Beauty Salon

坂出駅にエステ・脱毛・マツエクなど
トータルビューティーサロンオープン

☎ 080-9389-0777
住 坂出市元町1-1
COM坂出内（駅高架下）
営 10:00～18:00（最終受付）
休 不定休
P 指定コインパーキング無料

▲ instagramへ ▲

オープン

極みのリラックス空間
すっきり【老若男女歓迎】

☞P12

丸亀市山北町に全身もみほぐし・頭ほぐし・
足つぼのリラクゼーションサロンオープン

☎ 0877-35-8887
住 丸亀市山北町446-1
営 10:00～21:00
休 日、祝
P 有

▲ ホームページへ ▲

オープン

小児歯科からホワイトニングまで
にしむら歯科医院

丸亀市飯野町に
歯科医院オープン

☎ 0877-35-9302
住 丸亀市飯野町西分甲141-1
営 9:00～12:30、
14:00～18:00
（土～17:00）
休 木、日、祝 P 有

▲ ホームページへ ▲

オープン

寅食堂

丸亀市垂水町に
カフェ食堂がオープン

☎ 0877-35-9884
住 丸亀市垂水町2084-1
営 モーニング8:00～10:00、
ランチ11:00～14:30
※ランチ予約制
休 土、日、祝、月モーニング
P 有

▲ instagramへ ▲

オープン

KUMA café（クマカフェ）
ユープラザうたづ店

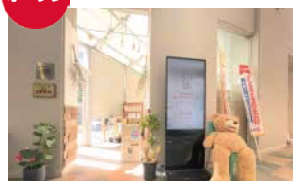

ユープラザうたづに
KUMAcafé2号店がオープン

☎ 070-8488-2243
住 綾歌郡宇多津町浜六番丁88
ユープラザ宇多津内
営 10:00～20:00
休 月 ※月が祝の場合は火
P 有

▲ instagramへ ▲

移転オープン

フレンチ レストラン
Oguni

Oguni

宇多津から善通寺市上吉田町へ
フレンチレストランが移転オープン

☎ 0877-85-9838
住 善通寺市上吉田町338-1
営 ランチ11:30～、
ディナー18:00～
【完全予約制】
休 水、不定休 P 有

▲ ホームページへ ▲

オープン

スタジオM　エアリアルヨガ
Yoga+Aerial Studio Y

丸亀市城西町・スタジオMに
エアリアルヨガスタジオがオープン

☎ 080-2974-4249
住 丸亀市城西町2-4-11 2F
営 日曜日　10:30～11:30
P 有

▲ instagramへ ▲

Standard Products
ゆめタウン丸亀店

普段の生活で使う、日用品をちょっと楽しく。
使いやすく買いやすい、スタンダードなアイテムをそろえました。
「ちょっといいのが、ずっといい。」

THREEPPY
ゆめタウン丸亀店

遊び心や彩りを持ち味にした、
300円が中心のオリジナルアイテムをそろえました。
「あいらしい。そして私らしい。」

膨大な数のアイテムを取り扱ってきたダイソーが提案する、330円（税込）を中心とした新しいスタンダード

四国初出店

Standard Products
&
THREEPPY

8/23 TUE ゆめタウン丸亀にOPEN

丸亀・宇多津 地域みっちゃく生活情報誌®
月刊マルータ
「月刊マルータ」は各家庭に配布するフリーマガジンです
2022.9 vol.83

CONTENTS

04 巻頭特集
生活密着なのに非日常
本島汽船のフェリーに乗る

08 ランチ特集

12 ヘアサロン・ビューティー・ヘルスケア
15 スクール
16 ライフ
17 ハウジング
21 イベントニュース
24 バースデーキッズ
26 リーダーズルーム
27 プレゼント
28 まちJOB

10月号 vol.84は
9月25日発行予定

令和4年8月25日発行(月1回)
ポスティングエリア　丸亀市、宇多津町
57,200部無料配布／7,700部無料設置

[トレンドニュース]

TREND NEWS

今月のトレンド情報ピックアップ!!

オープン

ミオンミュージックスクール
【丸亀】ボイスレッスン

マルタスに
ボイストレーニング教室オープン

☎0877-85-6511
住 丸亀市大手町2-4-11（マルタス）
営 レッスンの詳細はQRから
P 有

▲ ホームページへ ▲

オープン

お手軽キャンプ＆プチグランピング
ASKIA（アスキア）

綾川イオンから車で5分
キャンプ＆グランピング施設オープン

☎予約はHPから
住 綾歌郡綾川町山田下字高鷲1154-3
営 10:00～20:00
休 無休
P 有
※問い合わせ・予約はHPから

▲ ホームページへ ▲

オープン

ヘアカラー専門店
リコカラー【予約なしでもOK】

丸亀市郡家町に
ヘアカラー専門店がオープン

☎0877-89-6497
住 丸亀市郡家町3682-1
営 9:00～18:00（予約優先）
休 日、月
※日は事前予約で営業可
P 有

▲ instagramへ ▲

オープン

山北の居酒屋【味彩】プロデュース
GIBOSHI Kitchen

丸亀市通町に
テイクアウト専門店がオープン

☎0877-25-0308
住 丸亀市通町83-2
営 11:00～
休 不定休
P 無（近隣にコインパーキング有）

▲ ホームページへ ▲

結婚相談

なかなか結婚しない
我が子の幸せを、
誰よりも願うご両親へ!

昔ながらの仲人が伝統的なお見合いをお世話しています。

♥仲人歴21年の信頼と実績
♥情報量豊富（県下最大級）
♥親身にまとまる迄お世話

詳細はHP「良縁紹介センター」で検索!

良縁紹介センター丸亀紹介所
Tel.0877-21-2552
丸亀市川西町北2102-2 春日ビル2F

■営業時間／9:00～19:00（電話20:30まで）■定休日／水曜日 ■完全予約制・来られる前にお電話を!

— アイラッシュ —
EYELASH

表記価格から ALL 30%OFF!
※初回のみ

シングルラッシュ……120本　6,050円
付け放題　8,800円
フラットラッシュ……100本　7,150円
付け放題10,450円

＋2,200円で超高持続!
LEDエクステに変更OK

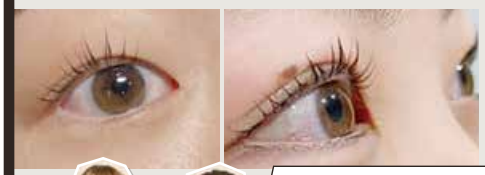

次世代まつげパーマ
パリジェンヌ
ラッシュリフト
6,600円

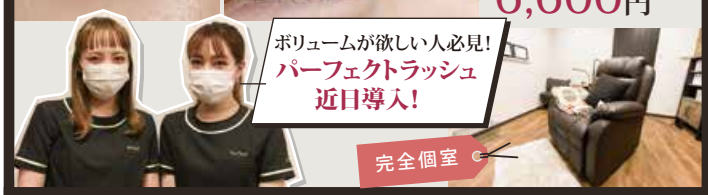

Dog —ドッグサロン —

シャンプーコースor
カットコース
詳細はこちら
通常価格から
20%OFF＋
泥パックプレゼント
※初回のみ

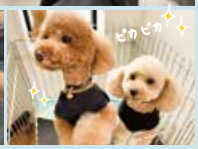

Nail —ネイルサロン—

パラジェル使用で自爪に優しい

HAND・FOOT
定額ネイル
5,980円～

マツエク・パーマと
同時施術OK

潤いたっぷりハンドケア…新規3,000円
ワンカラー（付替オフ無料）…新規4,800円

ネイリスト・アイリスト大募集!

勤務地
高松or丸亀
※アイリストは高松店のみ

経験者優遇!
さらに即戦力の方にお祝い金支給
詳細はお気軽にお問合せください（担当：中川）

ネイル・アイラッシュ・ドッグサロン
Mus Fam
ムゥズファム　完全予約制
丸亀市柞原町1002-1
☎0877-43-7212
9:00～18:00　休 火、第2・4水

アイラッシュサロン初回 30%OFF!
予約はこちら
期限 '22.10.31　マルータ | MusFam ムゥズファム

ドッグサロン初回
シャンプーコースorカットコース
20%OFF＋
泥パックプレゼント!
期限 '22.10.31　マルータ | MusFam ムゥズファム

公式LINE➡
お電話・DMからも
予約できます
予約はこちら

坂出市の商店街イベント「土曜デー」に坂出自動車学校が参加しているその理由は？

浴衣姿の子どもたちがたくさん

地元CATVの取材を受ける城金学校長

良心価格で、「もいよー」。収益は「あしなが育英会」などに全額寄付

当て物くじ引き、ジャンボパチンコ、射的、金魚すくいに食べ歩きの屋台…。ここは坂出市中心部の商店街で開催されている「土曜デー」です。坂出自動車学校さんがここに出店していると聞いて、その様子を見にきました。

懐かしい夜店の光景

坂出駅から5分ほど歩くと元町名店街の入口に到着。アーケードに入ると、大人たちには昭和の雰囲気が懐かしい光景が広がります。この景色は子どもたちの目には逆に新鮮に映るかもしれませんね。

自動車学校の出店がナゼか…？

その和やかな賑わいの中を進むと、あっ！おなじみの赤い「香川車人」のマークが見えます。坂出自動車学校さんのブースはなぜか、かき氷屋さん…？。

手回しのかき氷機も、色とりどりのシロップもレトロで手作り感いっぱいでいい感じ…。といいますか、てっきり教習のビデオを流したりパンフを配ったりしているのかと思いきやそれは皆無・絶無。もう全力でかき氷売っててびっくりです（笑）。

坂出市の「土曜デー」は、人口が減って郊外化が進み、寂しくなった駅近の商店街に賑わいを取り戻そうというイベントです。

約10年前、地元の有志が声を掛け合って「第4土曜デー実行委員会」が結成された初期の頃から、坂出自動車学校さんもこうして参加しているそうです。

手づくりで賑わいづくりに参加する意味

「自動車学校は地域に根ざした存在です。地域が元気でなければ、私たちも元気になれません。特に子どもたちの声が街に明るく響いてほしいという思いから私たちはずっと参加しているんですよ」

城金学校長は慣れた手つきで氷を削りながら（笑）話してくれました。

坂出自動車学校さんは教習の質にこだわり、卒業生さんのサポートを頑張り、そして地元の賑わいづくりに手づくりで参加しています。土曜の商店街では、人とのつながりに手間を惜しまない、坂出自動車学校さんの、そんな「らしい」姿を垣間見ました。

お客様の一生の思い出づくりをサポート！
香川人 坂出学校
香川県公安委員会認定
0120-11-5658
坂出市西大浜北1丁目4－1
9:00～22:00（土日8:00～20:00）
坂出自動車学校 検索
コースやプランなどはホームページから
最新情報はツイッターで

坂出商店街土曜デーの開催情報はこちらでチェックしてみてください！

宅配のデメリットを打ち破った コープかがわの「ココステーション」とは？

「コープ宅配はいつも決まったものを注文しているから買い忘れがなくていいですよ。お店にはないお気に入りの商品もたくさんあります」（利用者 ゆかさん・右）ちょっとした世間話が楽しいんです。（スタッフ 福崎さん・左）

商品名に青で網掛けされているのは13ヶ月以内に買ったことのある商品、赤は「お買い得品」、黄色は「特にお買い得」

「あのココステーションってなんやろか？」

街で見かける「ココステーション」という看板。「コープかがわの何か」はわかるけど、よく知らない。そんな人、いませんか？実はあのココステーションは、「コープで注文した商品を受け取る場所」だったのです。

「え？家まで宅配するんじゃないの」と思いますよね。今コープ宅配では、注文して1週間後自分で受け取りに行くスタイルが大人気なんです。

「うちは宅配始められない」という声

これまでの宅配には「越えられないデメリット」がありました。よくあるのは「毎週決まった時間に受け取れない」「宅配料がもったいない」「グループなんて作れない」など。宅配のシステムは、それさえクリアできればメリットがたくさんあります。

宅配じゃないのに「コープ宅配」なぜ今人気なのか

この「受け取りに行く宅配」の人気のヒミツは3つ。【1】「お店にはない人気商品がある」こと。宅配カタログは、食品以外に雑貨や衣料品など約3000点の豊富な品揃え。インタビューをした利用者さんから必ず言われるのは「毎回買う、お気に入りの商品がある」という声でした。【2】利用料無料というところ。冷蔵でも冷凍でもココステーションでしっかりと保管し、スタッフさんが対応してくれるのにありがたいことに利用料は無料です。【3】自分の都合がいい受け取り場所と時間の融通が利くこと。場所はココステーションはもちろん、店舗や支所も選べます。時間は、例えばココステーション丸亀西なら14時から19時までいつでも受け取りOKです。

コープ宅配やってみたい！どうやって始めたらいい？

自分が利用したいココステーションや店舗で、スタッフに「コープ宅配を始めたい」と声をかければOKです。自宅への宅配ももちろん募集中。申し込みしたいけれど移動が難しいという人は、電話1本で自宅まで説明に来てくれます。あなたもコープ宅配を便利に幅広く使ってみませんか？

近隣にある受け渡し可能な場所と時間

店　舗 ※店舗・支所の営業時間と受け渡し時間は違います

コープうたづ	営16:00～20:00	コープ多度津	営16:00～19:00
コープ坂出	営16:00～20:00	ここね飯山	営13:00～19:00
コープ郡家	営10:00～20:00		※全店舗 水休

支　所

善通寺支所　坂出支所（火～金）営 14:00～18:00

ココステーション丸亀西（火・水・木）営14:00～19:00
ココステーション文化センター・丸亀（水・木）営14:30～19:00
ココステーション綾川（火・水・木・金）営14:00～19:00
ココステーション琴平（火・水・木）営14:00～19:00

電話での加入申し込みや資料請求はこちら
0120-4884-10
生活協同組合 コープかがわ
（月～金 8:30～18:00）

操舵室からの展望。瀬戸大橋の雄大な姿が常に視界に入る。海域は大型〜小型船、操業中の漁船、プレジャーボートなど国内有数の過密エリアのため常に緊張が続く

生活密着なのに非日常

本島汽船のフェリーに乗る

初めての本島上陸で、船の乗り方すら覚束ない編集室・まもが
本島汽船のフェリー「ほんじま丸」をレポートします

「船に乗る」が非日常 その音・匂い・目に映る景色とは

7月のある金曜日。朝7時過ぎから港に人が集まっています。その格好は普段着から事務服までさまざま。

ここは、丸亀と本島（と牛島）を結ぶ本島汽船の乗り場です。まもも切符を買ってしばらく待機します。7時40分発のフェリーのゲートがひらくと、出勤などで本島へ乗船する人たちが慣れた様子で乗り始めました。

船に近づいた途端、潮の香りと共にエンジンの重低音が耳を塞ぎます。そういえば子どもの頃に乗った船はこんな匂いでこんな音だった、としばらくノスタルジックな気分に浸ります。

天気は快晴。デッキに上がると、青い空とキラキラと輝く海が目に飛び込んできました。船はゆっくりと揺れています。

五感で楽しめるこのシチュエーションでもう十分スペシャル。対して、乗客の人たちは客室へ入ってのんびりとおしゃべりする人、本を読む人と思い思いに過ごしています。彼らにとって「船に乗ること」は日常の一部。本島汽船は、人々の「日常の足」という大切な役目を担っています。

ノスタルジックな船 そして現状

丸亀市では、市街地と本島、牛島、広島、手島、小手島を結ぶ離島航路が日常生活に欠かせない足となっています。

本島汽船はその離島航路の一つ。島に住む人が減っている中、島民の日常の足として奮闘しています。

フェリーは時速24キロで30分かけて本島へと向かいます。操縦室には航海士が2人、交替で操縦しているそうです。

船長の岡さんはなんと26歳。69歳の元船長・合田さんと交互に船を操縦します。乗組員はほかに機関長の吉田さんが28歳、機関士の安部さんが27歳と若い人が多いのに驚きました。しかもこの日船に乗っていたのは、少数精鋭の総員4名。

乗組員は全員で6人だそうで、ぎりぎりの人数でがんばっています。

自動車甲板の下にある別世界 機関室を覗かせてもらいました

車が乗る緑色の甲板の下にある船の動力・発電をするエンジンと、そのエンジンを管理する管制室。まるで工場みたいに大きくて明るい空間が足下にあったことにびっくりです。毎日利用している人もまず見ることはないエリアです。

船底の機関管制室の様子。たくさん並ぶ計器をチェックしながら安全にエンジンを運用しているそうです。

【ほんじま丸】 進水年月：平成18年10月、造船者：本瓦造船株式会社（広島県福山市）、総トン数：398t、全長：49.90m、型幅：10.50m、型深さ：3.69m、機関：ディーゼル2機、機関出力：1,470kw(1,999PS)、航海速力13.00ノット、旅客等定員240名、車両数:大型車5台乗用車10台

上：4人で運行する
下：生活に欠かせない航路として親しまれる

上：本島泊港にて
下：操舵室の計器など

この日乗った「ほんじま丸」は16年選手。船は20年サイクルで新しくするそうですから、かなりのベテラン。老朽化も進んでいるそうですが、客船なのでそれなりのメンテナンスが必要です。

しかも生活の足なので、悪天候でもぎりぎりまで運行します。聞いているだけでその大変さがわかります。

大人になっても忘れない印象深い体験になる

丸亀市に住んでいても本島に行ったことがない、という人は多いといいます。

丸亀港は丸亀駅から歩いて7分程度。そこから約30分で本島に着きます。離島航路は生活の足とはいうものの、たくさんの人に利用してもらってこその価値。「ちょっとそこまで」なのに、日常を離れることができます。きっと子どもにとっては印象深い体験になり、大人にとっては羽を休める時間になります。丸亀駅から40分、あなたもほんじま丸に乗り、身近な非日常を体験してみませんか？

丸亀港旅客船乗り場

丸亀駅から徒歩7分

出発20分前から乗船案内が始まります

丸亀市福島町127-16
0877-22-2782

大人・こども料金、回数券など料金情報、時刻表などはホームページにてご確認を
honjima-kisen.com/

切符売り場裏手にフェリー着船

新規分譲開始

GREEN COURT

グリーンコート 川西3

全23区画
建築業者指定無し

建築業者の指定はありませんが住宅を建てていただくことが条件です。

3.3㎡1坪あたり 8.8万円～

テニスクラブまで徒歩4分、運動公園まで徒歩6分

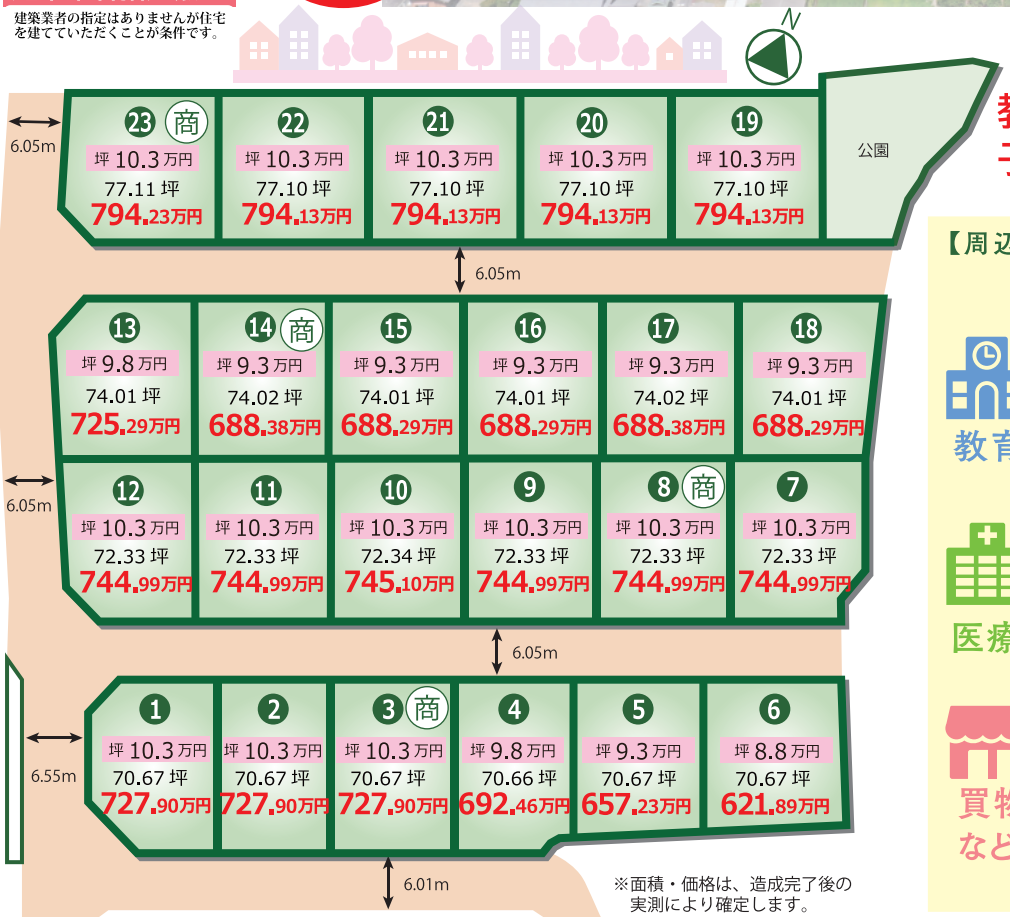

※面積・価格は、造成完了後の実測により確定します。

教育・お買い物、周辺環境抜群で子育て世代に最高の立地。

【周辺環境】

教育
- 城辰小学校……130m
- 城辰幼稚園……50m
- 誠心こども園……2200m
- さくらの山保育園……1900m
- 城辰保育所……1630m
- 丸亀南中学校……2200m

医療
- 竹内・柴田・小田医院……550m
- 瀬戸内クリニック……500m
- やまじ歯科医院……360m

買物など
- ザグザグ川西店……600m
- マルナカ郡家店……1300m
- フジグラン丸亀……1850m
- ファミリーマート……410m
- 丸亀テニスクラブ……250m
- 土器川運動公園……480m

全区画70坪以上 平屋でも楽々！

【物件概要】●所在地／丸亀市川西町南字木村●地目／田(造成完了後宅地に変更)●都市計画／区域内・非線引●用途地域／無指定●特定用途制限地域／一般環境保全型●建ぺい率／70%●容積率／200%●道路／分譲地内開発道路は、丸亀市へ寄附採納予定●水道／公共●ガス／プロパン●電気／四国電力●排水／個別合併浄化槽(※放流負担金 1区画 70,000円)●水路清掃／毎年1回5月の連休の頃●水路維持管理費／1戸3,000円(木村水利組合が集金)●総区画数／23区画●開発許可／令和4年3月9日 第56号●交通／城辰小学校バス停200m、JR丸亀駅6,100m●売主／秋山興産株式会社

人に幸せを、街に潤いを。
AKIYAMA
秋山興産 株式会社
香川県丸亀市飯野町東二1787-9
香川県知(10)第2568号

丸亀市(飯野、飯山、郡家、川西)・宇多津町・坂出市(川津、林田)
優良物件多数！ こちらから▶▶▶

お気軽にお問い合わせください TEL 0877-24-3363

Charity For UKRAINE 47

「希望の大地」
チャリティーツアー

2022/8/14 放送
『情熱大陸』に出演

ウクライナの歌姫
ナターシャ・グジー
コンサート

2022
9/14〔水〕
開場 13:30 開演 14:00

ユープラザうたづ
ハーモニーホール

前売り ¥2,000
当　日 ¥2,500

収益はウクライナ
人道支援に
寄付いたします

ナターシャ・グジー
歌手・バンドゥーラ奏者

チケット取り扱い ‖ ユープラザうたづ TEL 0877-49-8020　丸亀市生涯学習センター TEL 0877-23-1091

主催：丸亀ロータリークラブ 60周年特別委員会　後援：丸亀市　宇多津町
〈問い合わせ〉丸亀ロータリークラブ事務局　TEL 0877-23-8300（毎週月曜日から木曜日 10：00 ～ 15：00）

丸亀ロータリークラブ
創立 60 周年記念事業

Marugame Rotary Club 60th

秋の部
市民講座のご案内

丸亀ロータリークラブ創立60周年の社会奉仕記念事業として
会員による市民講座を開催いたします。
地域の皆様多数のご参加をお待ちしています。

丸亀市猪熊弦一郎現代美術館 2 階ミュージアムホール

入場無料

駐車場：JR 丸亀駅地下駐車場 2 時間無料
（お帰りの際に美術館 1 階受付にて駐車券をご提示ください。）

Rotary

後援｜丸亀市

第 1 回　10/1（土）

テーマ：
知っておきたい相続税及び贈与税とその活用方法
講演者｜後藤 修　後藤会計事務所　所長　PM13:05～PM13:45

テーマ：
スペインカゼ、、、、そしてコロナへ
講演者｜中野 和男　中野外科胃腸科医院　院長　PM13:50～PM14:30

第 2 回　11/6（日）

テーマ：
中学・高校一貫校の教育
講演者｜倉田 登　大手前丸亀中学高等学校 経営企画担当　PM13:05～PM13:45

テーマ：
良い歯、良い口の育て方
講演者｜大西 信亮　大西歯科医院　院長　PM13:50～PM14:30

第 3 回　12/10（土）

テーマ：
旅は人生を豊かにする
講演者｜谷川 淳二　琴参観光 専務　PM13:05～PM13:45

テーマ：
弁護士から見た相続と遺産分割のアドバイス
講演者｜石合 由明　石合総合法律事務所　所長　PM13:50～PM14:30

お問い合わせ先
丸亀ロータリークラブ　TEL 0877-23-8300
〒763-0024 丸亀市塩飽町 48-1 丸亀プラザビル 5F

期限 '22.9.30 マルータ｜和食ダイニング B-Dine

土・日限定ランチバイキング
クーポン持参で1人100円OFF

② ※1枚で4人まで　※他券併用不可
※できるだけ一括会計で

期限 '22.9.30 マルータ｜キッチンオリオン

飲食代から50円OFFor
ソフトドリンク1杯orミニデザート

① ※1グループ人数分サービス
※他券併用不可

ランチ特集

Lunch Gourmet

マルータエリアの
「お昼に楽しめる美味しいもの」を
集めました。

① 鉄板ナポリタン（サラダ・スープセット）900円（目玉焼き付は+100円）

0877-58-6356
住 丸亀市三条町889-1
営 11:00～15:00（L.O.14:30）
17:00～21:00（L.O.20:30）
休 木　P 有

もっちり太麺×濃厚ケチャップソース！
昔ながらの鉄板ナポリタン※単品750円

◆名物デミオムふわ＆エビフライ…1,000円
◆ハンバーグ＆エビフライ…1,200円
◆ハンバーグ＆チキン南蛮…1,100円
◆てりたまチキンソテー…800円
◆鬼おろしとんかつ…950円
◆お子様セット（子どもはおもちゃ付）…900円

キッチンオリオン

② 土日限定ランチバイキング 大人1,870円

小さな子どもも大歓迎。
ホテルの人気メニューを気軽に味わえる！

土・日限定ランチバイキング11:30～13:30（L.O.）
大人（中学生以上）…1,870円
小学生…880円　幼児…660円
※3歳未満は無料　ソフトドリンク飲み放題付
メニュー内容は気軽に問い合わせを

和食ダイニング
B-Dine（ビーダイン）

0877-49-2311
住 綾歌郡宇多津町浜六番丁81-1
ホテルアネシス瀬戸大橋最上階
営 ランチ11:30～14:00（L.O.13:30）
休 月～金のランチ　P 有

Webはこちら

③ 【数量限定】近江牛のキムチボール丼 1,180円 ドリンク付

農場直送の近江牛を気軽に味わえる丼が新登場！
キムチでスタミナ満点、残暑疲れを吹き飛ばそう

◆ランチは選べる8種類！
……1,078円～
すべてサラダ・スープ・ドリンク付
◆弁当（テイクアウト）…980円～
前日の午前中までに要予約
◆アフタヌーンティーセット
……1,350円
サンドイッチ・サラダ・
ケーキ・ドリンク付

カフェテラス
茱萸（ぐみ）

0877-41-9575
住 綾歌郡宇多津町浜七番丁93-2　休 火（祝は営業）
営 10:00～16:00（L.O.15:00）　P 有

④ 店主のきまぐれ 1,320円

新鮮な食材を使った
すべて手作りのプチ贅沢ランチ
（メインは仕入れによって変わります）

◆のどか御膳…1,540円
◆おまかせ弁当（日替わり）…1,080円～
※テイクアウト予約受付は9:00～18:00
引渡は午前中の予約で夕方以降になります
※オードブル、寿司盛り合わせは3日前予約

お食事処
のどか

0877-88-8093
住 丸亀市綾歌町富熊883-1　休 火、水　P 有
営 11:00～14:30（L.O.14:00）
17:30～22:00（L.O.21:30）

Webはこちら

④ 【終日OK】ワンドリンクor
アイスサービス
（注文時に提示）※1人につき1杯
※1グループ1枚　※他券併用不可
期限 '22.9.30 マルータ｜お食事処 のどか

コープ自然派の
おいしさ実感セット
800円（税込）相当 ▶0円
※予定数に達し次第終了します
※お届け時コープ自然派のご案内もいたします
初めての方限定　送料無料

自然派Style山食
コウノトリの未来
コープ自然派組合員人気No.1！
原材料　小麦粉（国産小麦）、米粉、牛乳、砂糖（粗糖）、バター、鶏卵、生イースト、食塩

＋

自然派Style
ポークウィンナー
添加物を使わない「無塩せき」製法
原材料　豚肉（国産）、豚脂肪、食塩、砂糖、香辛料

＋

かもめ屋ツナ缶（水煮）
まぐろの旨味がギュッ！
原材料　まぐろ（輸入または国産）、野菜エキス

生協の宅配
コープ自然派
コープ自然派しこく
☎0120-808-900
9:00～20:00（月～金）
お申込はコチラから

期限 '22.9.30 マルータ｜焼肉 金牛

5 ランチ50円OFF
※1グループ1枚　※他券併用不可

9 マルゲリータ 1,000円

ランチはピッツァ・パスタ注文で
サラダ・ドリンク付！+450円で
前菜の盛り合わせ付

2022世界大会出場！
真のナポリピッツァ協会認定店
◆クアトロフォルマッジ…1,600円
◆ルパンのミートボールスパゲッティ…1,380円
◆オマール海老のトマトクリームスパゲッティ…1,890円
※9月初旬、価格変更予定

ピッツェリア コン クオーレ
PIZZERIA CON CUORE

0877-88-8288
住 丸亀市飯野町東二甲342-1 休 火、不定休 P 有、88ステージ駐車可
営 11:30～14:30(L.O.14:00)、17:30～21:00(L.O.20:00)
Webはこちら

10 海鮮重 1,150円

その日とれた新鮮な魚介をふんだんに使用
味はもちろんボリュームも大満足！

◆ランチ(10種類程度)…1,150円～
【お重もあります】
◆大海老天重…1,150円
◆ステーキ重…1,250円
◆ソースカツ重…1,250円

飯山ひらた

0877-98-2155
住 丸亀市飯山町下法軍寺159-1
営 11:30～14:30(L.O.14:00)
18:00～23:00(L.O.22:30)
休 火 P 有 スタッフ募集
Webはこちら

11 KANONランチ 4,300円

KANONランチ注文で、からふるで
クレミアソフトクリーム1個プレゼント
※火・水以外、当日のみ有効

◆KANONランチ 4,300円
・黒毛和牛ロース80g
・アミューズ
・サラダ
・焼き野菜
・お食事
・お口直し、珈琲or紅茶

香音 -KANON-

0877-35-8029
住 丸亀市大手町三丁目11-10香音ビル1F・2F
営 ランチ11:30～13:30(日・祝14:00まで)
夜17:30～22:00(日・祝21:00まで)
休 火 P 無
Webはこちら

12 日替わりランチ(プチデザート付) 700円

自家製野菜や旬の味覚たっぷりの
日替わりランチ！
デザートまですべて手作り

◆ビーフカレー(サラダ・スープ付)…700円
◆スパゲッティ(サラダ・スープ付)…700円
※上記メニュー+100円でドリンク付
◆【テイクアウト】日替わり弁当…600円

カフェ
Lantana(ランタナ)

0877-85-7802
住 丸亀市飯山町西坂元1207-1
営 9:00～15:30 休 日 P 有

5 金牛あげあげMIX定食 990円

リーズナブル＆大満足のボリューム！
ライスもおかずも大に変更OK※一部不可

◆690円定食各種
・焼肉(タレor和風)・豚生姜焼き
・豚バラ塩ダレ炒め
・ヒレカツ(ソースor和風)
・鶏の塩焼き・鶏の唐揚げ 他多数
★精肉・弁当テイクアウトも大好評！！

焼肉 金牛

0877-22-2929
住 丸亀市土器町西4-202-2 休 木 ※祝は営業
営 11:00～15:00(L.O.14:00) P 有
17:00～23:00(L.O.22:00)
土・日・祝11:00～23:00(L.O.22:00)
Webはこちら

6 スパイシーハラミステーキ 4種のチーズのせ 2,178円(+100円で辛さUP)

旨×辛でヤミツキ！唐辛子の刺激的な
特製サンバルソースがチーズでマイルドに

【鉄板焼き3兄弟】新登場！
◆鉄板ステーキ チェダーチーズのせ…2,178円
脂身と赤身のバランス◎のサーロイン130g
◆ボリューム大！鉄板カルビステーキ…2,178円
カルビ300gで大満足！あっさりソースでペろり
※ALLランチ限定　※サラダ・ご飯orパン付

CREW's Café
(クルーズカフェ)

0877-64-6711
住 丸亀市蓬莱町56-1 休 不定休 P 有
営 平　日11:00～L.O.14:00
17:00～22:00(L.O.21:00)
土日祝11:00～L.O.14:00
17:00～23:00(L.O.22:00)
Webはこちら

7 日替わり弁当(要予約・配達のみ) 680円

祝1周年！栄養バランスばっちり！
「企業用」の特製弁当もあり

◆日替わりのメニューはインスタをチェック！
ライス大盛り +30円
予約/前日まで 配達時間/ 10:00～12:00
※個数・配達範囲は応相談
※店頭販売はしておりません
★定期利用・企業向け弁当も大歓迎

おべんとう
fleur(フルール)

0877-85-5885
住 丸亀市中府町3丁目4-4トロイメライ102
営 10:00～12:00
休 土・日
P 有
Webはこちら

8 ゆめ吉定食 1,100円

豪華絢爛、驚きの高コスパ！
新鮮な魚介や和の小鉢を
お腹いっぱい味わえる

◆お造り定食…1,320円
◆海鮮丼…1,100円
◆天ぷら定食…1,320円
◆親子丼・天丼…各880円
ALL小鉢3種・サラダ・焼き魚
・茶碗蒸し・味噌汁・漬物付

食彩 ゆめ吉

0877-22-2588
住 丸亀市大手町3-13-6スカイビル1F
営 11:00～14:00 (L.O.13:30)
17:00～翌0:00 (L.O.23:00)
休 日 P 近隣に市営駐車場有(1時間無料)
Webはこちら

8 【ランチ限定】
ソフトドリンク1杯サービス
※アルコールは除く
※1人1枚限り　※他券併用不可
期限 '22.9.30 マルータ｜食彩 ゆめ吉

期限 '22.9.30 マルータ｜さぬき焼肉 きゅう

【注文時提示】ファーストドリンク無料

※グラス限定　※1人につき1杯
※1グループ1枚　※他券併用不可

Webはこちら

さぬき焼肉　きゅう

▲焼き方も丁寧に教えてくれます

個室完備！ひまわり牛を中心に香川の「良いもの」を味わえる焼肉店

名前の通り、ひまわり牛をメインに伊吹島産のイリコ、イヅツ味噌など厳選した「さぬき」の良質な素材を使用した焼肉店。特にひと手間も二手間もかけた出汁×焼肉の新しい味わいは必食です。

- ◆赤身セット（ヒレ・モモ・テート）…4,300円
  数量限定・その日に仕入れたイチオシの赤身を提供
- ◆ひまわり牛盛り合わせ（2〜3人前）…5,000円
- ◆【至極の1杯】伊吹イリコ冷麺……780円
- ◆漁師のせがれプリン……400円

0877-85-9599
住 丸亀市土器町東9-284 CLOVERKYOTOビル A棟
営 月水木日 18:00〜0:00（L.O.23:30）
金土 18:00〜翌2:00（L.O.翌1:30）
休 火　P 有

期限 '22.9.30 マルータ｜赤ちょうちん

【現金払い&クーポン持参限定】ファーストドリンクサービスor飲み放題注文で串盛サービス

※他券・サービス併用不可 ※現金払いのみ

Webはこちら

赤ちょうちん

▲明るく気さくな店主が心をこめて作ります

大好評に続き9月もやります！！「1杯無料」or「飲み放題で串盛」無料

9月も大盤振る舞い続行中！クーポン持参でファーストドリンク無料または飲み放題注文で串盛りをサービス。安くて旨いだけではない、豊富なメニューとレアなお酒の数々も自慢です。

- ◆親鳥のガーリック炒め……700円
- ◆国産骨付鳥（おや・ひな）……各800円
- ◆山芋のお好み焼き……630円
- ◆焼き鳥……160円

ドリンクメニューALL飲み放題（2時間）

- ◆男性……2,750円　女性……2,200円

0877-89-2288
住 丸亀市通町87-1
営 17:00〜25:00
休 木、第3日
P 無（近隣にコインパーキング有）

今回、特典はないんですけど
お店の人に
「マルータをみてきたよ」って
言ってくれると
とてもうれしいです。

Webはこちら

Café Break

Colorful からふる

▲かき氷は期間限定、今だけのメニューです

おすすめは自家製レモンミルク！ひんやり爽快な至極のかき氷

夏ならではの贅沢な楽しみ、からふる特製ふわふわかき氷が人気です。おすすめはさわやかなレモンミルク。香り高いレモン果汁とたっぷりの練乳が口の中でひんやりと広がります。

【期間限定かき氷メニュー】

- ◆レモンミルク……480円
- ◆シャインマスカット……1,100円
- ◆ゴロゴロイチゴ……750円
- ◆ゴロゴロマンゴー……750円
- ◆しろくまさん……650円

0877-85-3588
住 丸亀市大手町三丁目11-11
営 11:00〜17:00
休 水
P 無

Gourmet グルメ

クーポンをどんどん使ってマルータを応援してね！

- 別途表記がない場合、価格は税込です
- 各クーポンの記載内容をご確認ください
- マルータのクーポンはコピーOKです！

荒えびの炊いたん

材料

荒えび……好きなだけ
（地えびとかガラエビとかいう名前で売っとる）
水・しょうゆ・みりん……適量

作り方

荒えびはしっかりめに水洗いしてな。洗う時はとげが刺さらんように気をつけて。鍋に水と調味料を入れてひと煮立ちしたら、荒えびを殻ごと入れます。2〜3分煮たらできあがり！甘くした方がおいしいでー。

大石弘子さん

頼まれたら断れない太っ腹なひろちゃん。近所に住んでいるひ孫が毎日遊びに来るので、一緒に遊ぶのが楽しいです。今は、ばっしゃ漁に行くみんなのために毎日弁当作ってます。荒えびは佐久間やスーパーにも売っとるよ。ひげがピンとしとるんが新鮮な証拠やけん。冷凍ものはひげがないのが多いからな。炊いた荒えびは、殻むいて、バラ寿司にまぜてもええね。

この時期、地えびとかガラエビ、荒えびとかの名前でスーパーの鮮魚コーナーに並んでいます。瀬戸内海で獲れる天然のエビで、値段が安いのもポイント。新鮮なだけに味噌が絶品。頭の中までちゅーちゅー吸い付きたくなります。というか、吸い付きます。塩ゆで、煮付けのほかにも、殻つきのままかき揚げや素揚げにすることも多いです。素揚げはとくに、お酒がすすむあてになります。

Vol.08 中津万象園こぼれ話

中津万象園広報誌『森羅万象』編集者Y口が、同誌で語り尽くせなかったこぼれ話をこっそりつぶやきます。

8月号WEBコラムで、8月28日（日）に中津万象園に隣接するイベント広場・コロボックルでの「カメフェス」開催を高らかに宣言した、丸亀住みます芸人の大木亀丸さん。いったいどんな内容になるのでしょうか？ご本人に聞いてみました。

「カメフェスは、『大木亀丸と丸亀を愛するゆかいな仲間たち』というサブタイトルを付けています。その名の通り、僕がいつもお世話になっている、丸亀愛にあふれた皆様が主役となるイベントです。」うん。分かるような分からんような……。亀丸さんは出るの？「もちろん。芸人・大木亀丸として漫談もしますし、司会進行もします。僕以外にもいろんな方々が出演しますよ。キッチンカーなども出る予定です。詳しくはWEB版で！」それは私のセリフなので取らないでください（笑）。亀丸さんによると、当日カメフェスに来られた方限定のサプライズもあるとか？詳しくは……もうお分かりですよね（笑）。

中津万象園・丸亀美術館

丸亀市中津町 25-1　TEL 0877-23-6326

こぼれ話の続きはWEBコラムで！

丸亀京極万象園賛助会 会員募集中

◀詳しくは賛助会募集ページへ

期限 '22.9.30 マルータ| パティスリー ブラン

1,000円(税込)以上購入で100円OFF

※1人1枚1回限り　※他券併用不可

今回、特典はないんですけど
お店の人に
「マルータをみてきたよ」って
言ってくれると
とてもうれしいです。

今回、特典はないんですけど
お店の人に
「マルータをみてきたよ」って
言ってくれると
とてもうれしいです。

patisserie Blanc パティスリー ブラン

▲一つひとつ手作りでホッとするおいしさが魅力です

無添加で自然の恵みを最大限に生かした天使のシュークリーム。北海道産原乳100%の生クリーム、殺菌卵黄、最高級バニラビーンズなど「体への優しさ」にこだわりました。修業時代、初めてトリュフを食した感銘を再現した黒トリュフマドレーヌは紅茶、ワインのお供にぴったりです。

0877-21-7184
住 丸亀市土器町東三丁目522
営 9:00～19:00
休 第1・3月 ※丸亀店のみ P 有

無添加「天使のシュークリーム」と香り豊かな「黒トリュフマドレーヌ」新登場

【8月末新メニュー】

◆天使のシュークリーム……194円
※消費税の都合により購入個数で合計金額が変わる場合があります
添加物を一切使用せず、北海道産原乳100%の生クリーム、殺菌卵黄、マダガスカル産最高級バニラビーンズ、オリーブオイルなど素材の味を引き出したホッとする美味しさ

◆黒トリュフマドレーヌ……540円
黒トリュフ、アーモンドプードルをふんだんに使い、香り豊かに焼き上げました。トリュフ好きの人も食べた事がない人もぜひ

おばんざい朋

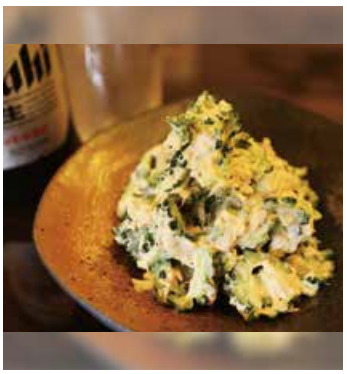

▲苦味マイルド！旬の味をどうぞ

旬の野菜を使った体に優しい ゴーヤとツナサラダでまず1杯

気さくな雰囲気の女将が迎えてくれるおばんざい朋は、家庭的な一品が好評。まだまだ暑い日は、さっぱりとゴーヤを使ったサラダをどうぞ。ビールやハイボールに合う料理、あります。

◆ゴーヤとツナサラダ……450円
◆クジラ刺身……800円
◆タコ天ぷら……700円
◆鶏ハラミおろしポン酢……600円
◆本日のおすすめ各種……550円～
日替わりのおばんざいが好評

090-5274-0430
住 丸亀市米屋町20
営 17:00～22:00
休 日、月、祝
P 有

御菓子司 寶月堂(ほうげつどう)

▲和菓子屋の本気のかき氷を堪能して！

毎年人気のかき氷がさらにパワーUP くちどけなめらかな深層水氷のかき氷

口に運んだ瞬間、スッと溶ける贅沢なかき氷。自家製シロップは旬の果物や和三盆ミルク、抹茶、新登場のチャイなど種類も豊富です。ぜりぃの食感が楽しい季節のソーダも爽やか！

◆さぬき姫いちご……650円
◆柑橘MIX……650円
◆和三盆ミルク……650円
◆季節のぜりぃソーダ……500円
◆珈琲ぜりぃラテ……400円

0877-23-0300
住 丸亀市米屋町16
営 9:00～17:30、水のみ～17:00
かき氷10:00～17:00
休 元旦 P 有

編集後記

今月のお題「子ども時代の遊び」

なぜか遠くに行きたがった。岡山臨港鉄道全線踏破とか。ネットで調べると約7.5km。編集室から坂出の某人気ハンバーグ店と同じ距離。子どもにとっては結構な大冒険。(くす)

近所の神社での鬼ごっこ。その神社が山のてっぺんにあったので、エリアを「山全体」に設定していました。意外と隠れる場所が少なくて、あれは楽しかった!(とも)

小学生の時、学校全体で爆発的に男子にも女子にも流行したのが、ゴム飛び。チームに分かれて親を決めて…と休み時間ごとにみんなで運動場に走ってました。あと、お手製のお手玉。(まも)

ローラースケートで毎日滑りまくってた小学生時代。勢い余ってドブに落ちたり、こけまくって膝はずる剥け。それでも楽しくて、親のお使いも履いたまんまで行ってたなあ。(あー)

スーファミ、64、ゲームボーイ。今はまったくゲームはしませんが昔はゲーム三昧の毎日でした。短い通信ケーブルだったのに今やすべてオンライン…すごい時代ですね。(ゆう)

近所に女の子の友達がおらず、いつも隣の男の子と遊んでいました。隣の飼い犬カールを王子様に見立てて藪の中に基地を作り、私たちは家来で王子を守るお役目。何だか楽しそうだな。(まるはは)

かくれんぼ、缶けり、ドッヂボール…。なかでも『けんけんぱ』はよく遊んだ記憶が。線をふんじゃダメとか温泉マークは入っちゃダメなどルールを作って遊んでたな～。(もり)

小学校の時に流行ってた福笑いみたいな遊び。ノートに髪型・目・口とか顔のパーツをいっぱい描いて番号を割り当てて、友だちがノートを見ないまま番号だけ選んでオリジナルキャラを描く、みたいな。絵が上手い子が憧れだったな～。(えむ)

小学生の夏休みは、早朝から近くの山にカブトムシ・クワガタを採りにいってました。あの頃の憧れだったオオクワガタもヘラクレスオオカブトもペットショップで販売中…。(おお)

マルータ置いてるスポット、どんどん増殖中!

丸亀市
JR丸亀駅
マルタス
丸亀市観光協会
オルデ通町
サンテ・ベアーレ
コムコムひろば
ピカラスタジアム
レクザムボールパーク丸亀
ハローズ(中府店・丸亀店)
パワーシティー丸亀店
大阪王将丸亀店(土器町)
マルハン丸亀店
こうひぃとうつわ器心家(津森町)
31アイスクリーム(丸亀店・丸亀南店)
ののはなぱん(飯山町)
綾歌総合文化会館アイレックス
飯山総合学習センター
ピカソこんぴら街道店
マルナカ飯山店
讃州製麺
セブンイレブン丸亀葭町店
コープ郡家店

宇多津町
ユープラザうたづ
ゴールドタワー
イオンタウン宇多津ワンラブ
宇多津町役場まちづくり課
四国健康村
香川短期大学
マルナカ宇多津店
南部すくすくスクエア

坂出市
ハローズ坂出林田店
セブンイレブン坂出江尻町店
セブンイレブン坂出川津町店
セブンイレブン坂出北インター店
城山温泉
産直市八幡
坂出自動車学校
坂出駅観光案内所

善通寺市
JR善通寺駅
善通寺市観光交流センター
五岳の里市民集いの丘公園
まんでがんおしゃべり広場
善通寺産直ふれあい市
セブンイレブン生野町店
大師酵素浴
セブンイレブン善通寺大麻町店
ローソン自衛隊善通寺駐屯地
子育てネットくすくす子夢の家

三豊市
マリンウェーブ
ピカソ詫間店
ピカソ浜田店
ピカソ三野店
讃岐ラーメンはまんど
DEMI 1/2
スピッツ・ベーカリー
マルナカ山本店
マルナカ豊中店

琴平町
マルナカ琴平店
ローソン琴平町榎井店

多度津町
JR多度津駅
サクラートたどつ
HOTEL TOYOTA
ピカソ多度津店
かんぱら調剤薬局
ほほえみ薬局
子育て世代包括支援センター・ピーチ
ザ・ビッグ多度津店
ファミリーマート多度津南鴨店
ファミリーマート多度津東港店
ローソン多度津堀江店
ローソン多度津町三井店
セブンイレブン多度津町葛原店

観音寺市
讃岐らぁ麺伊吹いりこセンター
マルナカ柞田店
マルナカ観音寺店
マルナカ八幡店
マルナカ豊浜店
マルナカ大野原店

まんのう町
満濃池森林公園
夢ハウス協栄
マルナカまんのう店
ファミリーマートまんのう町吉野店
ファミリーマートまんのう町公文店
ローソンまんのう町吉野下店
ローソンまんのう町買田店

※状況により各設置場所が休館・休業になる場合があります

期限'22.9.30　エステティックジュビラン丸亀店【女性専用】

【初回限定】
プラセンタパックプレゼント

※1人1枚1回 ※他券併用不可

月刊マルータ

ぴかぴかお肌で化粧ノリもアップ！紫外線ケアにも◎

確かな技術と通いやすい価格が魅力 若返り美容のフェイシャルエステ

肌に安心・安全なこだわりの粧材を使っているのに低価格。ヘアサロン感覚で定期的に通える「若返り美容」がテーマのフェイシャルエステです。アットホームな雰囲気と心地よいやさしいタッチで眠ってしまう人続出！

◆ぴかぴかフェイスUPコース……3,300円
カウンセリング→Wクレンジング→スキンスコープによるお肌チェック→酵素パック→吸引→マッサージ

【オプションメニュー】
◆エイジングケアパック…… 2,200円
◆水素水パック……3,300円

エステティック
ジュビラン丸亀店【女性専用】

☎090-1170-1776
住 丸亀市土器町東5丁目20 バリュージュ佐藤B-202
営 9:00～19:00 （最終受付18:00）
休 不定休　P 有
要予約　女性専用

期限'22.9.30　メナードフェイシャルサロン 土器町東

【新規限定】幹細胞に働きかけるエイジングケア商品、エンベリエでのお試しエステ7,700円→3,300円

※1人1枚　※他券併用不可

WEB

月刊マルータ

無料のスキンチェック、美肌レッスンも好評

低価格で本格フェイシャルエステ 艶肌に導くエステを体験しませんか

大人の女性へ向けたメニューを豊富に取り揃えているメナード土器東店。夏の紫外線によるダメージを受けたお肌を丁寧なリンパケアと潤いを与えるパックで本来の潤いと艶のあるお肌へ。

◆【初回限定】お試しエステ（50分）
・スタンダードコース……7,700円→3,300円
幹細胞に働きかけるエイジングケア商品、エンベリエを使用したフェイシャルエステ
【入会金・年会費一切なし】
キープメンバーシステム
サロンで使用する化粧品を購入し「キープメンバー」になると、スタンダードコースがメンバー価格(2,200円)で利用できます!

メナードフェイシャルサロン土器東

☎080-4152-2668
住 丸亀市土器町東5-20 バリュージュ佐藤A202
営 9:00～19:00
休 不定休
P 有　　オーナー：すどう
要予約　スタッフ募集

期限'22.9.30　key202

秋のマツエク大キャンペーン
表記価格に割引

SNS

月刊マルータ

すっぴんでもバッチリ！目力UP

フラットラッシュも追加料金なし シングル100本4,900円が超お得

デザイン次第で自然にも、バッチリにもできるマツエクがお得です。柔らかく、持ちの良いフラットラッシュも追加料金なし！オイルクレンジングや即洗顔OKのLEDエクステも＋1,100円で試せます。まつ毛パーマやネイルもリーズナブル。

新規＆リピーター！秋の大キャンペーン
◆シングル（100本）…… 4,900円
◆つけ放題……6,720円
※フラットorシングル ※指名不可
※持ち持続！LEDエクステ＋1,100円
◆パリジェンヌラッシュリフト…5,000円
◆【ナチュラル】まつ毛パーマ…2,900円
◆【美爪】定額ネイル·4,000円～4,800円

key202

☎080-2972-1596
住 丸亀市飯野町東二1880-1
営 10:00～18:00
休 日、月
P 有
要予約

Hair Salon & Beauty & Health

ヘアサロン ビューティー ヘルスケア ガイド

※各店舗コロナ対策徹底しています
※表記価格はすべて税込です

過去1ヶ月以内に海外へ行った人の施術を自粛中

ヘッド＆足ツボマッサージ付！ 今だからコロナ対策徹底しています

ホットパットで温めながら、全身をもみほぐし。弱もみから本格的な強もみまで、女性施術者が行います。肩首凝り、背中、足のだるさ、全身の痛み、腰痛、浮腫、頭痛、不眠、冷え性、倦怠感などで困っている人。ほかにも相談を。

価格はすべて税込みです
◆【初回限定】全身もみほぐし（60分）
……3,000円→2,500円
◆全身もみほぐし（90分）……4,500円
※足ツボマッサージ、ドライヘッドマッサージ付（合わせて時間内10分程度）
◆部分的なもみほぐし（30分）……2,000円
◆ドライヘッドマッサージ（30分）‥2,500円
※タオルの上から施術します

全身もみほぐし
ちしゃネコ

☎0877-43-3308
住 丸亀市田村町107-7
営 12:00～20:00受付 （時間外応相談）
休 月、臨時休業有　P 有
HP ja-jp.facebook.com/neko8000/
要予約

期限'22.9.30　ちしゃネコ

月刊マルータ

「マルータ見た」で全身もみほぐし（60分）通常3,000円→【新規】2,500円税込み

WEB

どちらも時間は30分程度！サクッと通えます

回数券で半額！1回あたり1,200円 コラーゲンマシン＆ホワイトニング

美容・医療業界からも注目のコラーゲンマシンは寝ているだけで肌の若返り、頭皮改善、不眠、代謝UPなど嬉しい効果が期待できます。1回でも効果が感じられるセルフホワイトニングも新導入！食品にも使われる安心の溶剤で、自然な美しい白い歯へ。

NEWメニュー【回数券が9月限定半額】
◆セルフホワイトニング……初回1,000円
5回券…… 通常12,500円→6,000円
◆コラーゲンマシン初回…… 1,000円
5回券…… 通常12,500円→6,000円
◆【人気】ジュエル岩盤浴…… 1,300円
★痛くない最新美肌脱毛やHIFU、フェイシャル・ボディなど多数メニューあり

SPA
JEWEL

☎0877-41-1335
住 綾歌郡宇多津町浜三番丁24-9
営 10:00～21：00
休 月（祝は営業）
P 有
要予約　女性専用

期限'22.9.30　JEWEL

月刊マルータ

【9月限定】コラーゲン脱毛・セルフホワイトニング5回券を各6,000円で販売

SNS

キレイになることはしあわせになること（^ ^）

日に焼けてしまった肌のケアにも 酷暑に疲れた肌にもソニックエステ

夏休みでお疲れのあなた。この夏は特に過酷でお肌も疲れています！そんな肌には、超音波の振動で肌細胞を活性化させるソニックエステがおすすめ。日焼け後の肌のケアにも。メイク難民はmiwaさんが救済中です！

◆ソニックエステ（デコルテ含む）通常8,800円
→【マルータ読者限定】3,300円
※前日までに要予約
【ソニックエステの流れ】①クレンジング　②スキンクライバー　③ソニックエステ…1秒間に100万回の微振動で高いマッサージ効果！
④エレクトロポーション…ヒト型コラーゲン・ヒアルロン酸・プロテオグリカン導入　⑤クレイマスク…ミネラルたっぷりでくすみ解消！

ミワ コスメティックス サロン わかまつや
miwa cosmetics salon 若松屋

☎0877-21-4578
住 丸亀市中府町5丁目5-33
営 9:00～17:00
休 火、日、祝
P 有
要予約

月刊マルータ

ソニックエステ（デコルテ含む）通常8,800円【マルータ読者限定】3,300円

※前日までに要予約

WEB

期限'22.9.30　miwa cosmetics salon 若松屋

月刊マルータ

【マルータ見た限定】期間中のご契約で先着3名様に痩せアイテムプレゼント

期限'22.9.30 hibi.tas

予約

期限'22.9.30　大久保整体

初めての人　全身整体（50分）
通常10,000円→5,000円

※他券併用不可

月刊マルータ

優しい大久保先生が丁寧に施術してくれます

我慢している痛みはまず相談！施術師歴20年の実績で改善へ

初めての人は丁寧なヒアリングで痛みの原因を分析。きちんと見極めて根本から改善へ導いてくれます。その場でスッキリするのはもちろん、さらに翌日楽になる！長年の痛みを我慢している人は、一度相談してみてください。

全身整体（完全予約制）
◆50分…… 通常10,000円→新規5,000円

以下のような症状の人へ
首、肩、腰などの関節の痛み/肩こり/ねんざ、むちうち/腱鞘炎/ヘルニア/リウマチ/頭痛/めまい/肩や腰、手足などのしびれ/神経痛/自律神経失調症/耳鳴り/むくみ/喘息/胃腸不全/各種慢性的な症状

大久保整体

☎0877-49-5055
住 綾歌郡宇多津町495-1
営 9:00～19:00
休 月
P 有

要予約

期限'22.9.30　arc（アルク）～女性専用施術院～

カウンセリング+施術
通常7,000円→4,000円

※1人1枚1回限り　※他券併用不可

SNS

月刊マルータ

骨盤調整に自信あり！コロナ対策しています

不調の原因の8割は骨盤の歪みから！あなたの姿勢、変えてみませんか？

姿勢美・ヒップアップ・バストアップ・美脚・素肌美。健康美人を目指してみませんか？骨盤が歪むと背骨も歪み、リンパや神経の流れが悪くなり、肌や姿勢にも影響してきます。美容カイロエステサロンの骨盤調整、まずは体験を！

◆カイロプラクティック（回数券もあり）
初回カウンセリング付……7,000円→4,000円
2回目以降……4,500円
カイロプラクターの技術取得に
興味のある人、電話で問い合わせを！
施術院（arc）で説明会開催しています

LINE公式アカウント登録はQRコードから！
LINEからも予約可能です

カイロプラクティック・美容カイロエステサロン
arc（アルク）～女性専用施術院～

☎090-5915-6608
住 丸亀市飯野町東分1428-2
営 10：00～19：00
休 不定休
P 有

要予約　女性専用

期限'22.9.30　「慢性腰痛」専門 整体院 隆華-RYUKA-

予約時「マルータ見た」で
通常10,000円→初回限定1,980円

※1人1枚　※他券併用不可

WEB

月刊マルータ

痛み・痺れを我慢している人はぜひ！

理学療法士ほか多数の資格を持つ小笠原医院長

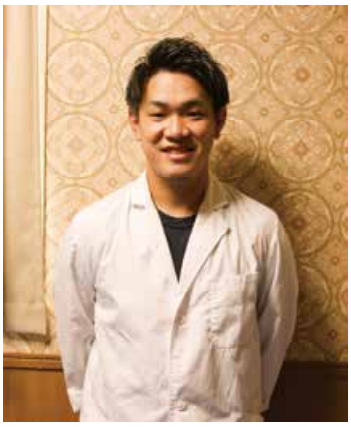

ツライ腰痛は我慢しないで「慢性腰痛」専門の整体院へ

リハビリ病院での豊富な施術経験を持つ小笠原医院長。「隆華式筋膜リリース」を武器に痛みの原因から根本的な改善を目指し、痛みの出にくい身体を作ります。痛み・痺れを我慢している人、腰痛で歩きづらい、仕事がつらい人、ぜひ電話を！

【初回限定お試し価格】
予約時「マルータを見た」で
◆初回……
通常10,000円→特別価格1,980円
◆2回目以降……10,000円

【隆華の特徴】
●「隆華式筋膜リリース」採用
●ソフトな施術で痛みなし
●低刺激で安全な施術です
●繰り返し施術を受けることで改善を目指します

「慢性腰痛」専門 整体院 隆華-RYUKA-

☎050-3647-4573　要予約
施術中出られない場合は折り返します
住 丸亀市福島町105-2 メガタイム内
営 8:00～22:00　休 不定休　P 有

オーナーの小原さんは「気さくで話しやすい」と人気

高リピート率の施術者にお任せ！つらい肩こり、慢性の疲れに

10年以上キャリアがある人気施術者が全身しっかりともみほぐし。技術はもちろん、清潔感と楽しい会話が支持され、特に女性に人気です。平日22:00まで営業、夏は特にうれしい無料貸出用ウェア、更衣室あり。

全身しっかりもみほぐし
◆60分……5,400円→【新規限定】3,900円
◆20分…… 2,000円
◆40分…… 3,800円
◆80分…… 6,800円
・SNS割· あろはについて投稿で500円OFF
・次回予約割··施術後予約来店で500円OFF
・誕生月割…誕生月には何度でも10%OFF
※誕生月割のみクーポン併用不可

リラクゼーション
あろは

☎050-8881-5050
住 仲多度郡まんのう町西高篠13-1
横関テナント北　休 木、日　P 有
営 平日10:00～22:00
土10:00～19:00
（最終受付は1時間前まで）

予約優先

これが3kgの脂肪です。「おかげさまで大好評！」

40歳以上から始める一生モノの「漢方ダイエット」

「下腹・背中周り・下半身の脂肪を落としたい！」という人におすすめの【漢方ダイエット】。特に内臓脂肪がつきやすい40代以上の女性必見！カロリー制限なし。運動なし。健康的で太りにくい体質に。最後のダイエットにしませんか？

★健康（体重）は自分でコントロールできる（50代女性）
体重、高血圧が気になり始めた50代後半、どんなダイエットが良いのか悩んで丸福さんに連絡しました。2週間に1度の体成分分析とアドバイスで、楽しみの晩酌も続けながら、7ヶ月で10kg体重が減少しました。その体重減少のほとんどが脂肪で、筋肉はそのままのダイエットに驚いています。

創業76年 相談専門薬局
漢方の丸福薬局

☎087-861-5506
住 高松市高松市上福岡町1209
（伊予銀行高松東支店の前）
営 9:00～19:00
休 日、祝
P 有（No.10、11、12）

要予約

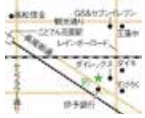

話しやすい雰囲気でリラックスできます

頭ほぐしから全身・足ツボまで真面目に向き合いトータルでケア

毎日の仕事や子育てなど、日常的な疲れを感じている人に癒しの空間を。初回は丁寧にヒアリングするので、安心してお任せできます。全身もみほぐしと頭ほぐしがセットでお得なコースあり。新規限定クーポンならさらにお得に！

新規限定お得なセット
◆もみほぐし（30分）＋頭ほぐし（15分）
……【新規限定】3,850円→2,980円
◆全身もみほぐし（30分）……2,200円
◆頭ほぐし（15分・デコルテ込）……1,650円
◆足ツボ（10分）……880円
※その他メニュー多数
【LINE友達追加】で全メニュー1,000円OFF！
LINEID：@387fxnbf

極みのリラックス空間すっきり

☎0877-35-8887
住 丸亀市丸亀市山北町446-1
営 10:00～21:00
休 日、祝
P 有

明るい青木美穂先生。元気を分けてもらえそう

身体の健康は姿勢の美しさから歪みを整えて不調にアプローチ

骨格の歪みをとることで身体の不調を整え、長年の痛みも改善へ。初回はしっかりカウンセリングしてくれるので、安心して任せられます。慢性的な痛みから解放されるための第一歩を踏み出してみませんか。気になる人はまず相談を！

◆カイロプラクティック
初回カウンセリング付……7,000円
◆2回目以降……5,000円
◆無水ヘッドスパ……4,000円
※回数券あり
※予約はQRコードから
（電話でもOKです）

カイロハウスけん

☎080-6388-4349
住 丸亀市土器町西4-71
花房住宅ビル102 1F
営 9:00～21:00
休 不定休
P 有

要予約

月刊マルータ

【新規限定】
もみほぐし60分
5,400円→3,900円

※1人1枚　※他県併用不可
期限'22.9.30　リラクゼーション　あろは

WEB

月刊マルータ

来店先着7人限定
無料カウンセリング
＆体組成測定

※予約時「マルータを見た」でOK
※「漢方経験者の本音」はQRをcheck！
期限'22.9.30　漢方の丸福薬局

WEB

月刊マルータ

【新規限定】もみほぐし（30分）
＋頭ほぐし（15分）
3,850円→2,980円！

※1人1枚　※他券併用不可
期限'22.9.30　極みのリラックス空間すっきり

WEB

月刊マルータ

【新規限定】
通常7,000円→4,500円

※他券併用不可
期限'22.9.30　カイロハウスけん

予約

期限'22.9.30　ヘアカラーズ丸亀店

【新規限定】リピート率99%の
3ステップトリートメント・グラヴィス
通常1,000円をプレゼント

月刊マルータ

期限'22.9.30　LIAISON

パーマorカラー
新規30%OFF（下記パーマは除く）
リピーター10%OFF

※ポイントカラー、部分パーマは除く
※1人1枚1回限り　※他券併用不可

月刊マルータ

期限'22.9.30　SAEKI美容室

新規・リピーター
下記価格に割引

月刊マルータ

期限'22.9.30　リコカラー

【マルータ限定】
炭酸マッサージ半額
700円→350円

※新規限定　※1人1枚　※他券併用不可

月刊マルータ

SNS

カラーの相談にものってくれます

プロの美容師が染めるからキレイ 低価格だからいつでも通いやすい

「安い・早い・キレイ」の3拍子揃ったヘアカラーズ。いつでも思い立った時に行けるのがうれしい！プロ仕様の高品質なカラー剤を使用、施術は美容師がしてくれるので納得の美しさです。予約が可能になりました。

◆全体染め……3,500円→初回限定2,980円
◆部分染め……1,500円→初回限定980円
　気になる生え際、分け目の一部を染める
◆根元染め……2,500円→初回限定1,480円
　根元（リタッチ）だけ染める
【利用の流れ】受付・カウンセリング→券売機でチケット購入→希望のカラーを選択→カラーリング施術→手洗いシャンプー→自分でブロー・スタイリング

ヘアカラー専門店
ヘアカラーズ丸亀店

☎0877-58-3077
住 丸亀市郡家町3268-2
　ボンセジュール宮川1F
営 9:00～18:00（最終受付/全体染め16:00。根元染め17:00）
休 金　P 有
スタッフ募集

ツヤツヤさらさら、思い通りのカラーに！

リーズナブルで確かな技術 家族みんなで通いやすいサロン

満足度が高く、リピーター続出のLIAISON。理容・美容両方OKでシェービングができるだけでなく、男女で施術スペースが別なのも人気の秘密です。多彩なメニューで、あなたの魅力がもっと輝き出すはず！

◆カラー（S）…… リタッチ2,800円
　……全体3,800円
◆プラチナオーガニックハーブ縮毛矯正
　（SBC/長さ一律）…… 8,800円
　（新規・平日限定7,700円）
◆デジタルパーマ（SBC/長さ一律）
　……8,800円（新規・平日限定7,700円）
◆カット……1,980円（新規限定1,680円）
その他多数メニューあり！気軽に電話を

LIAISON（リエゾン）

☎0877-49-6757
住 綾歌郡宇多津町
　東分1610-1
営 平日9:30～19:00
　土日9:00～18:30
休 木、第3水　P 有
予約優先

コロナ対策実施中！明るく清潔感にあふれたサロンです

大人な女性に似合うカラー 上品なシフォンブランジュ

ブラウンとグレーの良いところをミックスさせたブランジュに、透明感をプラス。髪や肌まできれいに見える効果があるシフォンブランジュは、上品な大人の女性にぴったりです。イメチェンしたい時、迷った時はおすすめです。

◆カット＋カラー（SB）……7,500円
　トレンドを押さえたカラーとカットを提案
◆リペアストレート……11,000円
※ブリーチ毛は見てからの要相談
　できない場合もあります
◆リタッチカラー（B）……4,500円
◆ストレートワカル（SCB）……16,200円
◆低温クリービングパーマ（SCB）10,200円

SAEKI美容室

☎0120-77-2731
住 仲多度郡多度津町
　大字庄862-3
営 9:00～18:00
休 月、第1・3日　P 有
予約優先

白髪染めからおしゃれ染めまで※ブローは基本セルフです

カラーバリエーション豊富！ 画期的なデトックスカラーが推し

スピーディー×低価格、きめ細やかな対応と提案力が魅力。カラー専門店ながら「ここちょっとだけ切って」という要望に応えたおつまみカットはワンコインで仕上がり満足！髪・頭皮に嬉しいデトックスカラーがイチオシです。

◆グレイカラー（根本染め）……3,000円
※1ヶ月以内の根本染めは10%OFF
◆全体染め……3,500円～
　デトックスカラー ＋1,000円で変更OK
　肌荒れ防止、髪・頭皮クレンジング他、
　翌日のカラーの匂い軽減など良いこと尽くし
◆おつまみカット……各500円
　耳まわりor襟足or前髪から選べます
　ここちょっとつまんで！から出来たメニュー

カラー専門店
リコカラー

☎0877-89-6497
住 丸亀市郡家町3682-1
営 9:00～18:00（予約優先）
休 日、月
　※日は事前予約で営業可
P 有
予約優先

カラーアナリストがあなたに似合う髪色を提案

贅沢なマンツーマン施術で髪も心も癒される！歴20年の実力派サロン

「ゆったりした空間でリラックスした時間を過ごしてほしい」との思いから1人サロンをオープン！髪や頭皮の悩みを周りや時間を気にせず相談できます。特にカラー・カットに定評があり、高松から通うファンも。

「マルータを見た」で初回限定価格
◆極上シャンプー＋カット……初回3,850円
全国でも希少なEllesinca使用＆ツボ押し付
◆カット＋カラー……初回7,920円
＋1,100円で話題のパーソナルカラー診断
◆リラクゼーションコース……7,700円
カット＋ヘッドスパ＋シャンプー
◆髪サラサラ女子力UPコース……7,700円
カット＋トリートメント＋シャンプー

イーズヘア
Ease hair

☎0877-85-8893
住 丸亀市土器町西1丁目736
営 9:00～18:00
　（最終受付17:00）
休 月、土
P 有
要予約

システムトリートメント＋ケアプロでこの輝き

紫外線を浴びた髪に美髪コース ケアプロ無料施術も延長中！

オーガニックカラー＋カットに選べるケアメニューが付いた美髪コースは、髪や頭皮を気遣う大人女子におすすめです。新規かつトリートメント選択で初回ケアプロ無料施術！紫外線を浴びてしまった髪もさらさらツヤツヤに。

◆美髪コース……新規限定8,500円
オーガニックカラー＆カット＋トリートメント
or炭酸スパ※トリートメント選択で新規ケアプロ無料サービス
◆システムトリートメント……2,960円
　→新規1,776円
新規もリピーターも初回ケアプロ無料サービス
◆カット（SB）……4,400円→新規3,080円
◆カラー（S）……5,600円→新規3,920円～

DOLCE hair

☎0877-43-6773
住 丸亀市城東町1丁目3-18
　DOLCEビル 1F
営 平日9:30～17:00
　土日9:00～18:00
休 月、第1・3日　P 有
予約優先

薄毛、誰にも相談できない。

深く悩む人に、美容発毛ラボは本気で向き合います。

1日1人限定

カウンセリング＋発毛改善体験（通常3,980円）
「マルータを見た」で初回限定2,980円

医学博士推奨

美容発毛LABOは常に新しい育毛技術を研究し、提供されている院です。
私も研究や、知識の面でバックアップさせて頂いております。
育毛でお悩みの方は、美容発毛LABOを強くお勧めします！
一般財団法人 日本美容利用発毛協会 特別顧問 百合口 稔 医学博士

美容発毛LABO（Uni-LABO整体内）
☎090-2822-5615　営 10:00～20:00　P 有
仲多度郡多度津町北鴨二丁目10-1イオンタウン多度津内

月刊マルータ

全メニュー＋1,100円で
カラーアナリストによる
パーソナルカラー診断付！

期限'22.9.30　Ease hair

予約

月刊マルータ

【新規のみ予約時に「マルータ見た」で】
メインメニュー30%OFF
システムトリートメント、炭酸ヘッドスパ40%OFF

期限'22.9.30　DOLCE hair

月刊マルータ

【新規限定】上記価格にて施術

※他券併用不可

期限'22.9.30　美容発毛LABO

SNS

マルータ｜GAVY ENGLISH SCHOOL

無料体験授業 実施中

WEBはこちら

マルータ｜ワンダーコードSunny English校

無料体験実施中
予約はインスタor電話から
※1人1枚1回限り　※他券併用不可

WEBはこちら

ギャヴィー イングリッシュ スクール GAVY ENGLISH SCHOOL

対象▸幼児～大人　指導方法▸個別、グループ

無料体験　入会金無料

☎090-3126-8315
住 丸亀市川西町北2147-14
営 13:00～(予約制)
P 有
Mail gavyenglish@gmail.com

▲「書けるし、読める！」が自信に繋がります

少人数制コース（最大4人まで）
【4回/月】5,500円～、無料体験実施中!

対象	時間
保育園・幼稚園児	30分
小学生	40分
中学生・高校生・大人	50分
特別レッスン（誰でもOK）	60分

※レッスンは月謝制（4回／月 5,500円～）
個人レッスン・オンラインレッスンもあり ※詳細は問合せ
TOEIC、英検、GTEC、TOEFL、IELTSまで対応
コロナ対策実施中！

英語をもっと身近に！楽しいから続く！
話す・歌う・遊ぶ、全身で英語を吸収！

聞く・話すことはもちろん、全身を使って自然と英語力を身に付ける！幼稚園や保育園など指導経験豊富で子ども達から大人気のGavy先生と楽しく学べます。幼児期から英語に触れていると小・中学校で習う英語も得意に。

世界最先端STREAM教育 ワンダーコード Sunny English校

対象▸年長～小4　週1回（60分）

☎070-8978-3285
住 丸亀市土器町東7丁目555
営 10:00～18:00
P 有
休 金、日

▲日本初上陸！STREAM教育にも対応

9月新コース開講！新規募集中
まずは無料体験【13：30～15：00】
9/4・11・18・25 ※毎週日曜

ワンダーコードが選ばれる理由
①世界的に有名な出版社の物語を採用
②100以上の受賞歴を持つ「Dash」を使用
③ロボットと一緒に楽しみながら続けられる
④年長～小4まで同クラス。兄弟でも楽しい

自分のチカラでアクティブに
考えて・動いて・活かす子どもに

英語×プログラミングの世界先端教育
子どもの未来の可能性を広げる体験を

全世界で評価されるロボット「Dash」を使って英語でプログラミングを学びます。英語力、プログラミング思考力をはじめ、読解力、創造力、教養などグローバル時代に求められる重要なスキルが身につきます。講師はバイリンガル日本人。

カワイ音楽教室 生徒募集

4歳からのピアノチャレンジ
≪通常7,700円≫
半額 3,850円 税込
1回30分×3回レッスン

大人のピアノトライアル
8,250円 税込
1回30分×月3回

8月末まで
お試しレッスン終了後
正規コースご入会で
入会金無料

※別途手数料がかかります。　※通常の無料1回レッスンもあります。
※新型コロナウイルスの影響により、レッスン開催日時が急遽変更となる場合がございます。詳しくはホームページをご覧ください。

ピアノ以外にもさまざまなコースが充実

コース	曜日	教室
大人のピアノ	月～土	フジグラン丸亀 宇多津・坂出
ドラム	第2・4水	フジグラン丸亀
ギター	第1・3日	フジグラン丸亀
	第2・4日	宇多津
オカリナ	第2・4火	フジグラン丸亀

コース	曜日	教室
バイオリン	第1・3金	坂出
二胡	第1・3月	フジグラン丸亀
三味線・箏	第2・4日	フジグラン丸亀
まんが	第1・3日	フジグラン丸亀
絵画造形	木	宇多津

夢中になれること見つけませんか?

通常の無料体験も受付中 ※コロナの影響により、レッスン開催日時が急遽変更となる場合有。詳しくはWEBで

ピアノ販売・調律も取り扱いしております

personality & harmony
カワイ音楽教室
香川事務所 ☎087-822-1401

教室 丸亀センター・フジグラン丸亀・宇多津センター・坂出・高瀬駅前
詳しい情報・日程・お申し込みはHPから

四国水族館のなかまたち

vol.3
マダコ

しゅごくん

一般的に「タコ」と呼ばれるのは「マダコ」という種類です。タコの仲間は世界中で、なんと約 200 種類も知られております。その中で日本近海には約 50 種類が生息しているとされており、瀬戸内海ではその内の約 5 種類が確認されています。その中でも最も知られているのがマダコです。近年、その生息数が激減しており、様々な大学や研究所で稚ダコ育成とその放流等で、資源維持の調査研究が進められています。瀬戸内では本当に古くからイイダコ等小型のタコ漁がされており、今でも漁網などに弥生時代？のタコツボが引っ掛かってくるそうです。古来より「タコはタコツボで」という漁法が確立されていたのが本当に興味深いですね。ちなみに、瀬戸内周辺で最後まで素焼きのタコツボが製造されていたのが宇多津だったそうです。近年は軽くて丈夫なプラスチック製に置き換わりましたが、四国水族館では何とか貴重な素焼きのタコツボでマダコの展示を実施しておりますので、是非ともそんな拘りにも気がついて下されば幸甚です。

下村 実 飼育展示部長

四国水族館 SHIKOKU AQUARIUM
営 7/23 ～ 8/28 は 9:00 ～ 21:00（最終入館 20:30）
休 年中無休（冬季にメンテナンス休館あり）

3歳ソルフェージュ・4歳からのピアノチャレンジ・大人のピアノトライアル 体験後9月入会で入会金 無料
※1人1回限り有効
期限'22.9.30　マルータ｜カワイ音楽教室

フジグラン丸亀・坂出 全コース入会金 無料
※1人1回限り有効
期限'22.9.30　マルータ｜カワイ音楽教室

9月は日の入りまで営業時間を延長します！
詳しくは公式ホームページをご覧ください ▶

今回、特典はないんですけど、お店の人に「マルータをみてきたよ」って言ってくれると、とてもうれしいです。
HPはこちら

心豊かな生活
パソコン教室
これからは自分らしく好きなことに夢中になる
趣味・健康 推し活 お仕事
始める習慣
説明会開催 9月16日(金)
9月入会金 0円
その他、お得な特典満載!
約60分・少人数時短対応・ご予約歓迎!当日飛込みOK!!
パソコン教室 わかるとできる ゆめタウン 丸亀校
受付時間／平日10:00～20:30 土・日曜10:00～17:10 定休日／祝日
☎0877-85-8839
香川県丸亀市新田町150 ゆめタウン丸亀 3階 わかるとできる 検索
iPhone修理 即日対応 あなたのiPhoneがキレイに復活
モバイル修理.jp ゆめタウン丸亀店 0120-858-839
※「パソコン教室わかるとできる」が提供するサービスではございません。

9/10[土] セミナー開催
お金の貯め方ふやし方

場所 林総合保険事務所
日時 9/10(土) 13:30～14:15
〈22pに詳細あり〉

林総合保険事務所

☎0877-25-9330
住 丸亀市土器町西5-14
営 9:00～18:00
休 土、日、祝
P 有

Life ライフ

クーポンをどんどん使ってマルータを応援してね！
・別途表記がない場合、価格は税込です
・各クーポンの記載内容をご確認ください
・マルータのクーポンはコピーOKです！

▼中学生～、幅広い年代が通っています

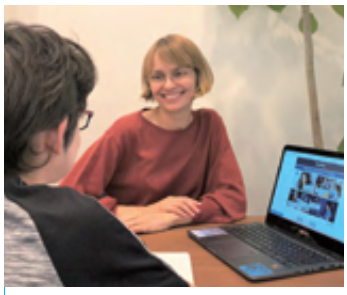

実践向き！旅行や趣味に役立つ日常英会話を最短で楽しくマスター！
旅行や趣味など実践的で日常的に使える英会話を学べます。「話す・分かる」を目標に、個々のレベルに合わせて気さくで明るいシンシア先生とマンツーマンレッスン。少人数制の楽しいグループレッスンや英会料理教室も大好評。

無料体験レッスン（50分）※無料相談込み

個人レッスン（オンライン可）	50分	4,000円
英会話クラブ（4人までのグループレッスン）	50分	2,000円
英会話料理教室	120分	4,000円（初回2,000円）

※全てのコース、回数券あり
★「総合英語」＋ビジネス英語」「英語能力検定試験の準備」「自由な会話」など
★英会話クラブは初級レベルから中級・上級まで

Tomoni English
トモニ イングリッシュ

☎080-3124-0191
住 丸亀市郡家町1822-2間嶋ビル1F
営 13:00～21:00 休 日 P 有
対象▶中学生～大人、指導方法▶個別、グループ他
無料体験 入会金無料
ネイティブ講師 オンライン有

▼家庭では手に負えない汚れもお任せ！

カビ・汚れ・雑菌を徹底的に除菌洗浄！お手入れの新常識・洗濯機クリーニング
洗濯機の臭いの原因は内部にこびりついたガンコな汚れ。「完全分解洗浄」で汚れに直接アプローチ！サービスマンの技術力と全国展開の組織力で安心して任せられます。万が一の故障に備えた補償制度あり。お得なキャンペーン実施中！

【9・10月限定トライアルキャンペーン】
◆完全分解洗浄プレミアムクリーニング
縦型洗濯機…23,100円→22,000円
本体の内側・外側、脱水槽、パルセーター、洗濯槽、洗濯パン
◆スタンダードクリーニング
縦型洗濯機…12,100円→11,000円
本体の内側・外側、脱水槽
◆ドラム式洗濯機も対応可能（キャンペーン対象外）

おそうじ本舗　善通寺店
☎0120-65-2025
☎080-2991-4548 代表／森久慎也
営 9:00～18:00
休 不定休
←善通寺店公式LINEはこちら

▼記念金貨や使わないジュエリー、自宅に眠っていませんか？

お部屋の片づけで見つけたもの 処分の前に無料査定しませんか？
スマホやPC、壊れたアクセサリーや万年筆のペン先など、「まさかこんなものが！」というものに値段がつくことも。親切・丁寧・安心が売りのおたからやフジグラン店に一度相談してみてください。査定後の持ち帰りもOKです。

◆自宅に眠っていませんか？
切手、金貨・銀貨・記念硬貨、金券類など
◆素材が分からなくても大丈夫！
壊れたアクセサリー、片方しかないピアス、他店で断られた金歯、万年筆のペン先 など
◆古いスマホやガラケーも！
原則お値段をつけますのでまとめてお持ちください

おたからやフジグラン
丸亀店

☎0120-425-139
住 丸亀市川西町南1280番地1 フジグラン丸亀専門店棟B
営 10:00～19:00(日・祝～18:00)
休 木 P 有
古物商許可証番号 東京都公安委員会第307752117551号

結婚相談所
婚活アプリ
婚活パーティ
何が違うの？
結婚相談所歴26年のプロがメリットやデメリットを含めその違いをわかりやすく解説

プロが分析・解説します
ハッピーブライダルブログ▶
会員さまに夫婦で寄り添って26年
ハッピーブライダル丸亀本店
0877-23-2237
10:00～18:00 年中無休

無料体験レッスン実施中
WEBはこちら
マルータ｜Tomoni English

9・10月限定！トライアルキャンペーン 洗濯機クリーニング 1,100円OFF
※1人1枚1回限り ※他券併用不可
期限 '22.10.31 マルータ｜おそうじ本舗 善通寺店

今回、特典はないんですけど、お店の人に「マルータをみてきたよ」って言ってくれると、とてもうれしいです。
WEBはこちら
期限 '22.9.30 マルータ｜おたからや フジグラン丸亀店

創業26周年記念 キャンペーン お試し会員【入会費0円】
期限 '22.9.30 マルータ｜ハッピーブライダル丸亀本店

期限 '22.9.30 マルータ｜尾崎建築設計

大工の家見学会
事前予約 詳しくは右のQRコードより
WEBはこちら

マルータ｜ミキハウジング

ミキハウジングからのお知らせ
完成見学会・お家相談会のご予約、
資料請求はこちらから▶
◀古材・土地の買取はこちら
予約制

三木高校インタビューシップ

先日弊社に三木高校1年生の学生さんが、3日間体験入社してくれました。インタビューシップとは単なるインターンシップとは異なり、地元企業の魅力を高校生に伝え、高校生が「働くこと」を深く見つめ直すというもの。

学生さんは経営者や社員に質問をし、私たちはそれに答えます。そうすることで、学生さんから見れば「働くとは?」「学ぶことの重要性」「仕事とは」を知り、自分なりに深く理解することができます。同時に、受け入れる会社側から見ると「働くことの意味」「今の仕事」を見つめ直すきっかけになりました。

事前に質問内容を考え、訪問後は成果発表のための資料作りと公開発表があるので、学生さんも真剣です。受け入れる側もカリキュラムや受け入れ体制を準備する必要があって大変な部分は確かにあります。でも、このような体験を経て、地域で若者を育て、地域の良さを知ってもらうことで、将来この地域を担う若者が増える機会になると感じました。また、改めてそのような活動に貢献できる会社になりたいと思っています。

コスモ不動産　丸亀市中府町三丁目1番1号　☎0877-25-0856

Kyoto Housing

新規分譲地情報

建築条件なし！お好きな工務店で建築できます♪

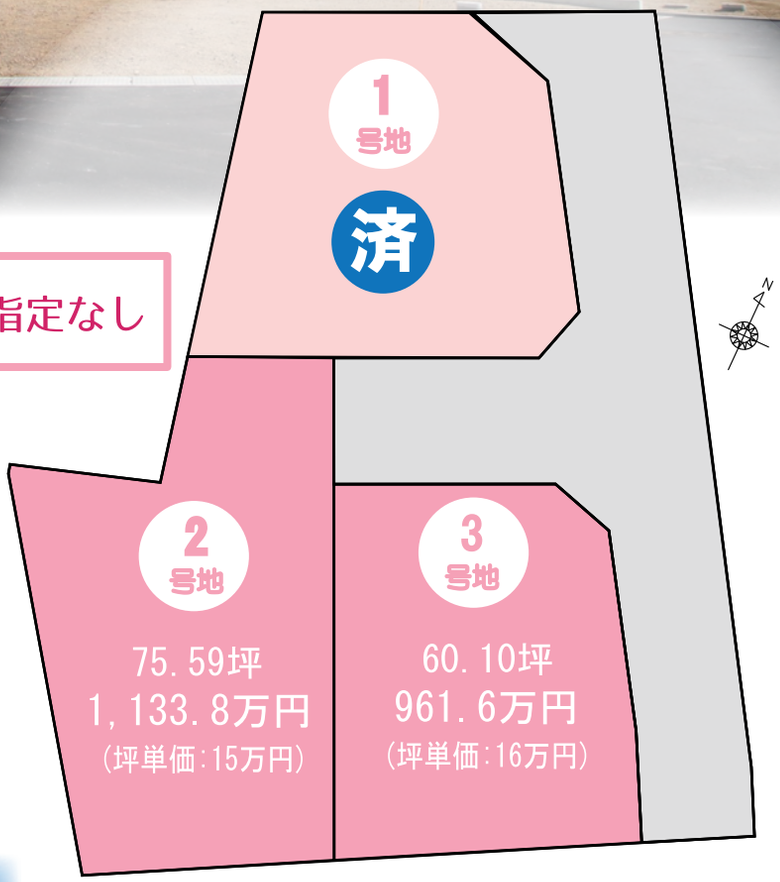

－ 物件概要 －

建築業者指定なし

- ●所在地／丸亀市山北町字道上
- ●地目／田（造成完了後宅地）
- ●用途地域／第一種低層住居専用
- ●建ぺい率／50％ ●容積率／80％
- ●総区画数／3区画
- ●今回販売区画数／2区画
- ●土地面積／198.69㎡（60.10坪）～249.91㎡（75.59坪）
- ●販売価格／9,616,000円～11,338,500円
- ●設備／公営水道・四国電力・下水道（受益者負担金必要）・都市ガス
- ●ゴミ回収／業者（回収費必要）
- ●学校区／丸亀市立城西小学校・丸亀市立西中学校
- ●取引態様／売主●備考／建築条件なし

現地のご案内もいたします。お気軽にご連絡ください。

【マップQR】

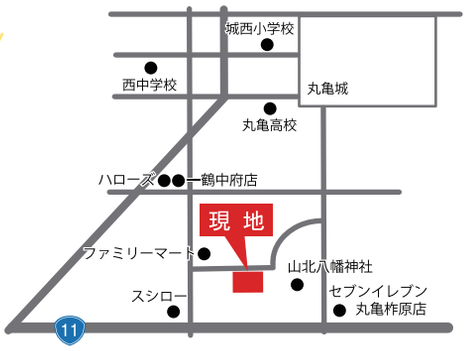

香川県知事免許(07)3398号　(公社)全日本不動産協会会員

Kyoto

京都ハウジング株式会社

TEL.0877-24-5400

丸亀市浜町3番地1　ホームページアドレス https://www.kyoto-housing.co.jp

●お問い合わせ e-mailアドレス info@kyoto-housing.co.jp

京都ハウジング

ＨＰ・Instagram など各種 SNS は こちらからご覧いただけます

設計事務所で家を建てるメリット

営業専属スタッフ不在でコストカット

営業担当者の人件費をカットすることで、コストダウンが図れます。モデルハウスや設計士紹介料などの余分な経費をかけず、なるべく材料費にあてるよう心がけています。

設計士と直接話せる **無料相談会**

ご予約はコチラから

▶間取りやデザインの話 ▶大切なお金の話 ▶土地探しについての話

設計士とつくるデザイナーズ住宅

株式会社コラボハウス
一級建築士事務所

丸亀市
山北町
ウィズライフ山北 4号地

丸亀 VASALA 徒歩 5 分
スーパーや小学校が近い充実の住環境

まちかど展示場完成しました

見学をご希望の方は、お電話または二次元コードより予約・お問い合わせください。

ご予約二次元コード

機能的動線で落ち着きのある家

高級感のあるアクセントウォール、奥行きのある外観、開放感を感じる玄関吹抜け。
一階で家事が完結する家事動線、家族と空間でつながる。
生活の質をワンランク上げる、
そんなモデルハウスができました!

暮らしの先の笑顔まで。
株式会社日進堂

住まいの図書館 丸亀
0877-58-0011
丸亀市田村町166
〈営〉9:00▶18:00 〈休〉木曜日

日進堂

一級建築士事務所 香川県知事登録 第2298号　建設業許可香川県知事（特-30）第6692号　宅地建物取引業免許 国土交通大臣（1）第9468号

あっ FurHouse

新規分譲開始

tsunamoricho
丸亀市 **津森町**
ファミリータウン津森

■名称:ファミリータウン津森●所在地:丸亀市津森町●総区画数:19区画●地目:田 造成完了(宅地)●用途地域:第一種住居地域、第一種中高層住宅専用地域●建物構造:木造在来軸組工法●道路分譲地内要建築道路約5.0~6.3m●建ぺい率:60%、容積率:200%●電気:四国電力●水道:公営水道(負担金49,000円)●排水:公共下水(受益者負担金:1㎡当たり300円)●教育機関:上野保育所(約500~1090m)、城乾小学校(約900~1090m)、南中学校(約750~940m)●交通機関:コミュニティバス「城西高校前」停(約600m~990)、東予諸線「津城塩屋」(約1500~1690m)●引渡:相談●取引態様:売主●建築条件付き(※1)

※1 建築条件付とは、土地売買契約後、3か月以内に建物の建築請負契約が成立することを停止条件とする販売です。

株式会社ファミリーホーム 丸亀支店 0877-85-9922

国土交通大臣免許(3)7992号　丸亀市郡家町2393-2　営9:00~18:00　休木曜日

OPEN HOUSE

丸亀市
今津町

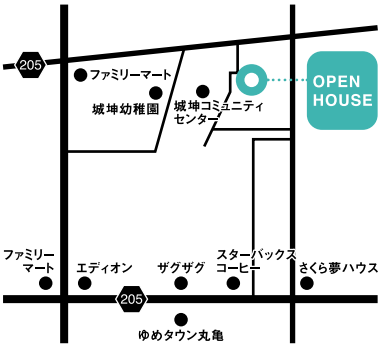

| カーナビ検索 |
丸亀市今津町283（城坤コミュニティーセンター様）

探そう、理想の暮らし。

土地面積:210.68㎡（63.73坪）　施工面積:134.94㎡（40.81坪）　1F床面積:　74.52㎡（22.54坪）　2F床面積:　54.65㎡（16.53坪）

見学会ご来場プレゼント

＼ 初めてご来場された方に ／

マルチサンドメーカー シングルサイズ プレゼント

プレゼント期間:9/1▶9/30

※画像はイメージです ※数に限りがございます

ご見学ご予約
詳細はこちら

キッチンからリビング、ダイニング、和室が見渡せる間取り。家族がお互いを感じながらくつろげます。

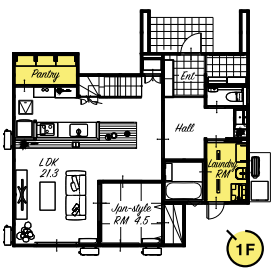

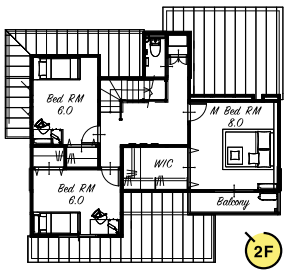

Pantry

約2.5帖と大容量の収納で、キッチン周りをすっきりさせることができます。

Laundry RM

洗濯動線が最短になるランドリールーム。衣類乾燥機もあり、家事の時短も。

人生に新しい価値をプラスする
ROTARYHOUSE
一級建築士事務所 香川県知事第2388号　宅地建物取引業免許 香川県知事（14）第1310号

丸亀オフィス
TEL 0877-89-8080
丸亀市金倉町1519番地1

https://www.rotary-h.com
ロータリーハウス 検索
Instagram》ROTARYHOUSE1

今月もいろんなイベントが盛りだくさん！めいっぱい楽しもうね！

イベントに関するお知らせ
コロナウイルスの感染状況により、中止や変更になる可能性があります。
本誌掲載イベントに対するお問合せは、各イベント主催者に直接ご確認をお願い致します。

坂出市番の州公園
ガーデンセミナー「家庭菜園の基礎」
9/11

秋・冬野菜を家庭で育てる上での準備とポイントについて学べます。初心者向けセミナー。終了後には園芸相談会も開催。申し込みはFAXまたはメールで。

日 9/11(日)
時 13:30～15:45
場 坂出市番の州公園　管理事務所
住 坂出市番の州公園5
¥ 1,000円　定員20人（8/29～申込先着順）
申 FAX:0877-43-5213
E-Mail:info@bannosu5.com
☎ 0877-45-6820

宇多津町の空き家の悩みに
空き家の無料相談会
9/10～

放っておけばおくほど問題解決に時間がかかるといわれる空き家。専門家に相談することで、解決方法や対応の仕方が見えてきます。

日 9/10(土)・10/19(水)
時 10:00～12:00
場 宇多津町保健センター　住 綾歌郡宇多津町1881
¥ 無料、定員1日4組（1組30分の予約制）
対象は宇多津町内にある空き家、将来空き家になる可能性がある住宅の所有者
問 宇多津町まちづくり課
☎ 0877-49-8009

たった90分で失敗しない知識が身につく
外壁塗装セミナー
9/4～

基礎からの外壁塗装勉強会。業者選びのポイント、施工と塗料の正しい知識、見積の見方と塗装専門店のノウハウを徹底公開！塗り替え知識が身につきます。

日 9/4(日)・18(日)
時 ①10:00～11:30　②13:00～14:30
場 外壁・屋根塗装専門店レオ・シールド丸亀ショールーム
住 丸亀市郡家町3050-1-103
¥ 無料　※予約制
定員は各回3組
☎ 0120-70-3333

三豊鶴
酒蔵Art Restaurant
開催中

150年の歴史を有する元酒蔵で食とアートが楽しめるイベントが開催されます。20人の作家の作品と、8人のシェフが週替わりでコース料理を提供。トークショーなどもあり。

日 開催中～11/6(日)
※期間中の金土日祝のみ開催
時 10:30～22:00
場 三豊鶴　住 三豊市詫間町詫間5437
¥ 観覧無料、レストランは有料・要予約
問 問い合わせ・レストランの予約はWEBから
➡ https://www.mitoyotsuru.com/

国営讃岐まんのう公園
花笑フォトコンテスト#2022秋
9/17～

2022年秋の園内で撮影した画像を募集します。インスタグラムで公園のアカウントをフォローして指定の#タグなどを付けて応募するだけ。詳細は電話で問い合わせを。

日 9/17(土)～10/31(月)
※結果発表は11月中旬
住 仲多度郡まんのう町吉野4243-12
¥ 観覧無料（別途入園料・駐車料が必要）
https://sanukimannopark.jp/
☎ 0877-79-1700

林総合保険事務所
お金の貯め方・ふやし方セミナー
9/10

「貯蓄から投資へ」なんて言われても、いったい何から始めたらいいのかわからない…そんな人は多いのでは？もっと気軽に始められる貯め方・ふやし方の話が聞けます。

日 9/10(土)
時 13:30～14:15
場 林総合保険事務所
住 丸亀市土器町西5-14
¥ 無料（友達同士、子ども連れ歓迎）
※駐車場の関係上「予約先着順」とします
☎ 0877-25-9330

「縁」をつなぐ総合人財サービス
ワークスタッフ仕事説明会
9/7～

豊富な県外求人と安定感のある職業品質で地域に根付いた信頼されるワークスタッフ。自分に合った仕事を探してみませんか？

日 ①9/7(水)　②9/15(木)
時 ①14:00～15:00　②13:30～16:00
場 ①ハローワーク丸亀　②ハローワーク坂出
（丸亀人財センターは随時受付9:00～18:00）
問 株式会社ワークスタッフ
フリーコール0800-1234-533

ひまわりセンター
目指せ！マイナス5歳の後ろ姿！
～姿勢改善 ストレッチ＆体操～
9/2

猫背で悩んでいる人にぴったり、肩こりや腰痛の改善にも効果があるストレッチを教えてくれます。ストレッチと体操で姿勢改善を目指しましょう。

日 9/2(金)
時 18:30～20:00
場 丸亀市保健福祉センター（ひまわりセンター）
住 丸亀市大手町2-1-7
¥ 500円　定員は20人（申込先着順）
対象は18～65歳
講師は健康運動指導士・矢野ゆかりさん
☎ 0877-58-2061

RECRUIT
一戸建てや建替えを考えているなら…
スーモカウンターの無料講座で聞いてみよう!
人気の3講座　すべて無料
はじめての注文住宅講座
注文住宅価格まるわかり講座
ハウスメーカー・工務店選び方講座
開催日程 ▶ 8/23(火)～9/11(日)

お近くのスーモカウンター
イオンモール綾川店
綾歌郡綾川町萱原822-1
イオンモール綾川 1階
※臨時休業する場合あり。
営業時間や定休日は、電話またはHPにてご確認を
全国200店舗※ | 利用組数38万組以上※
※カウンター数/2022年7月末時点
利用組数/2022年3月末時点での集計結果
無料講座のお申込み、お問い合わせは
フリーコール 0800-817-4832
「月刊マルータを見て」とお電話ください♪
毎日受付／9:00～21:00
※不通の際は0120-300-829へ
家から相談
通話無料　ご自宅からも相談できます
SUUMO スーモカウンター

イベントに関するお知らせ
コロナウイルスの感染状況により、中止や変更になる可能性があります。
本誌掲載イベントに対するお問合せは、各イベント主催者に直接ご確認をお願い致します。

パリミキ丸亀店映画上映会
梅木佳子監督作品 はちみつレモネード（短編映画）
9/24

丸亀在住・梅木佳子監督第3作品「はちみつレモネード」の上映会を開催。少女から大人の女性へと成長する女子高生と、娘も見守るシングルマザーの物語。

日 9/24（土）
時 20:00～
場 パリミキ丸亀店
住 丸亀市田村町530-1
¥ 無料（要事前申込）

☎0877-24-1326

認定NPO法人さぬきっずコムシアター
第7回 ツインズマーケット
9/23

多胎児家族限定・完全予約制のマーケット。双子育児の掘り出し物や情報も満載！出店者も受付中です。

日 9/23（金・祝）
時 ①10:00～11:00　②11:30～12:30
場 コムコムひろば・どき（さぬきっずコムシアター内）
住 丸亀市土器町東2-248
申 9/5～電話で受付先着順
定員各10組（1組4人まで）
問 認定NPO法人さぬきっずコムシアター

☎0877-25-0691

丸亀市綾歌総合文化会館文化事業
0歳からのコンサート
9/19

泣いてもOK！手を叩いてもOK！演奏中の出入りOK！ベビーカーOK！椅子のない床で鑑賞できます（1階のみ）。演奏は丸亀シティフィルハーモニックオーケストラです。

日 9/19（月・祝）
時 開場9:30　開演10:30（演奏約60分）
場 丸亀市綾歌総合文化会館（アイレックス）
住 丸亀市綾歌町栗熊西1680
¥ 大人1,000円、子ども（3歳～小学生）500円
※全席自由　※0歳～2歳は無料
https://www.marugame-ilex.org/

☎0877-86-6800

国営讃岐まんのう公園
秋！色どりフェスタ
9/17～

コキア（6,000本）の色彩の変化や、コスモス（6品種30万本）が園内を彩ります。期間中はスポーツ、アウトドア、芸術などの各種イベントを開催。

日 9/17（土）～10/30（日）
※期間中毎日開園
時 9:30～17:00
場 園内各所
住 仲多度郡まんのう町吉野4243-12
¥ 観覧無料（別途入園料・駐車料が必要）
https://sanukimannopark.jp/

☎0877-79-1700

マルタス
「今井俊介 スカートと風景」サテライト展示 IN マルタス
9/24～

丸亀市猪熊弦一郎現代美術館で開催する「今井俊介 スカートと風景」のサテライト展示。マルタス限定の作品も登場。ハッシュタグキャンペーンも実施（詳細は問い合わせを）。

「FUJI TEXTILE WEEK 2021」山梨県富士吉田市、2021年 ©Shinsuke Imai

日 9/24（土）～11/6（日）
時 9:00～21:30
場 丸亀市市民交流活動センター　マルタス
住 丸亀市大手町2-4-11
¥ 観覧無料
marugame-marutasu.jp/

☎0877-24-8877

マルタス
Welcome Birthday Party
9/23

9月に1～3歳になる子どもたちに、絵本の読み聞かせや歌と演奏でにぎやかなお祝いをします。毎月開催されるのでお楽しみに！

日 9/23（金・祝）
時 11:00～11:30
場 丸亀市市民交流活動センター　マルタス
住 丸亀市大手町2-4-11
¥ 無料　定員は8組16人（8/25、10:00～受付先着順）
対象は9月に1～3歳になる子どもと保護者
https://marugame-marutasu.jp/

☎0877-24-8877

丸亀市綾歌総合文化会館文化事業
朝日綾歌落語 桂吉弥落語会 ざ・吉弥噺
9/19

桂米朝一門の桂吉弥による落語会。桂しん吉・桂弥っこも登場します。楽しい落語を聞いて、心の底から笑ってみませんか。

日 9/19（月・祝）
時 開場13:30　開演14:00
場 丸亀市綾歌総合文化会館（アイレックス）
住 丸亀市綾歌町栗熊西1680
¥ 前売3,000円　当日3,500円（全席自由）
※未就学児の入場はできません
https://www.marugame-ilex.org/

☎0877-86-6800

イオンタウン宇多津
アプリDL ちょっといい品プレゼント
9/18

イオンタウンアプリを特設カウンターで新規ダウンロードしてお気に入り店舗に「イオンタウン宇多津」を登録すると、ちょっといい品いずれか1つもらえます。

※写真はイメージです

日 9/18（日）
時 11:00～18:00
場 イオンタウン宇多津 1F
ペットショップワンラブ前特設カウンター
住 綾歌郡宇多津町浜二番丁16
¥ 無料

☎0877-49-2400

おもしろ生活!いろいろ体験!
BESS高松に行こう。
まるで
●自分の家かのようにじっくり過ごしてOK!
●見て、触って、いろいろ体験してOK!

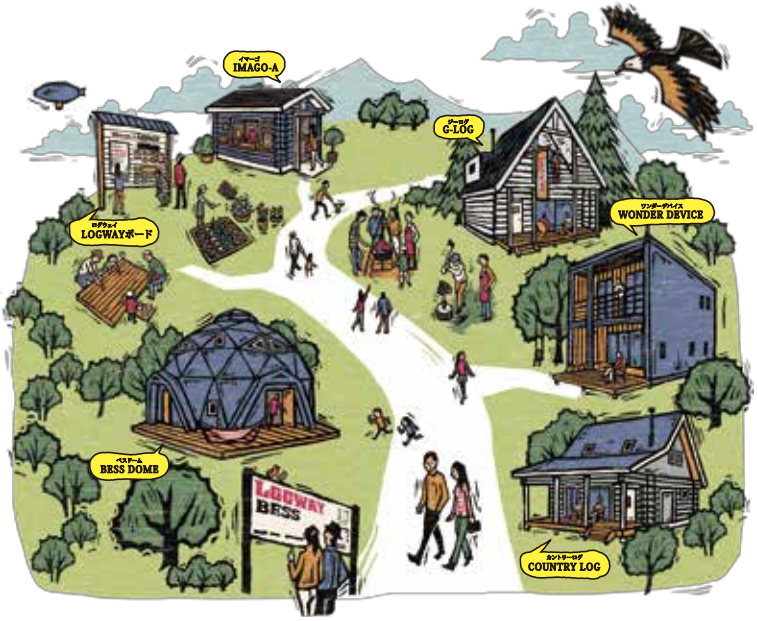

BESSの平小屋 栖（すみか）ログ 新発売!
小屋×平屋×ログ
自由で軽やかな暮らしにふさわしい、平小屋のたたずまい

小屋裏にいる感覚に、ドキドキ。

木の贅沢
内にいながら開放感。

8/27（土）・28（日）
9/ 3（土）・ 4（日）
「栖ログ」バーチャル体験会
3Dイメージパース（VR）上で、カーソルを動かすと栖ログの室内空間を360度ながめることができます。
※詳しい資料もご用意しています。ぜひお気軽にお越しください!
3タイプ／延床面積 14.4坪～27.6坪

「住む」より「楽しむ」
BESSの家
LOGWAY BESS高松
BESS高松
サンメッセ香川南側
〒761-0301　香川県高松市林町392-1　TEL. 087-813-8628
■営業時間／AM10:00～PM6:00　■定休日／水・木曜日（祝日は営業）

楽しい授業がいっぱい！
昨年のオータムスクールの様子は右のQRから
WEBはこちら

FUJII JUNIOR HIGH SCHOOL オータムスクール

10.8(土)

Autumn School

小学5年生 受講時間 9:00〜12:40	理科（楽しい実験）、国語（作文）、英語（英会話）
小学6年生 受講時間 9:00〜15:30	国語（作文）、算数（創造性）、理科（楽しい実験）、基礎学力テスト（国語・算数） ※基礎学力テストの成績優秀者は入学試験当日の学科試験を免除します。

申込締切 10月4日(火)
※台風などの予備日10/9(日)

受講料 1,500円 当日受付で納めていただきます
※お弁当が必要な人は、別途500円が必要になります。

お気軽にお問い合わせください
香川県藤井中学校 丸亀市新浜町1丁目3番1号 0877-25-3139

ひまわりセンター

食欲の秋対策！
～お腹すっきり ストレッチ＆体操～

10/7

ぽっこりお腹が気になっている人にぴったり、腰痛の改善にも効果があるストレッチを教えてくれます。ストレッチと体操ですっきりお腹を目指しましょう。

日 10/7(金)
時 18:30〜20:00
場 丸亀市保健福祉センター（ひまわりセンター）
住 丸亀市大手町2-1-7
¥ 500円　定員は20人（9/1〜申込受付先着順）
対象は18〜65歳
講師は健康運動指導士・矢野ゆかりさん

☎ 0877-58-2061

ユープラザうたづ

ミュージカル体験ワークショップ

9/24

12月に公演を予定しているミュージカル「クリスマス・キャロル」の体験ワークショップ。発声の基礎から歌やダンスなどをキャストから直接指導してもらえます！

日 9/24(土)　時 13:00〜16:00
場 ユープラザうたづハーモニーホール
住 綾歌郡宇多津町浜六番丁88
¥ 500円　定員20人程度
対象は小学5年生以上　※高校生以下は保護者同伴可
申 8/13〜申込受付先着順
ミュージカル「クリスマス・キャロル」宇多津公演連動企画

☎ 0877-49-8020

家族で学ぼう！

子どもとスマホの上手なつき合い方

10/15

香川県教育委員会主催のワークショップ。家族で考えたい「スマホの使い方ルール」や「フィルタリング」、スマホでカッコいい写真を撮る方法などを教えてくれます。

日 10/15(土)　時 14:00〜16:00
場 マルタス多目的ホール1・2　住 丸亀市大手町2-4-11
¥ 無料、定員30組（申込先着順、9/22締切）
対象は小学3〜6年生の子どもと保護者
（保護者1人につき子ども2人まで）
申 WEBから➡ https://bit.ly/3cKrR6B
問 (株) キャストKSBパートナーズ・イベント担当

☎ 087-866-2275

アイレックス

宝くじ ふるさとワクワク劇場 in 丸亀

9/25

大木こだまひびき、林家正蔵など豪華で多彩なメンバーが終結。爆笑の幕が開きます。第1部はお笑いオンステージ、第2部はほのぼのコメディ劇場。楽しいひと時を過ごしましょう。

日 9/25(日)
時 開場13:00　開演14:00
場 丸亀市綾歌総合文化会館（アイレックス）
住 丸亀市綾歌町栗熊西1680
¥ 2,000円（全席指定）※宝くじの助成による特別料金
https://www.marugame-ilex.org/

☎ 0877-86-6800

毎月 20日 30日 開催　AEON TOWN 9月のイベント

お客様感謝デー 9/20(火)・9/30(金)

お楽しみ抽選会

時間：13:00〜14:00
場所：1階中央入口

お買い上げレシートのご提示1,000円（税込）ごとに1回抽選 ※おひとり1日最高5回まで

上記イベントのレシートは、イオンタウン宇多津の全店（マルナカイオンタウン宇多津店含む）が対象です。（当日限り、合算可）

秋のスクラッチキャンペーン

9/17(土)・18(日)・19(月・祝)

配布期間中、キャンペーン対象専門店にて1回のお会計で1,000円ごとにスクラッチカード1枚お渡しいたします ※1会計につき最大10枚までのお渡し
※「はずれ」くじもあります ※レシート合算は不可

景品1等	イオンタウンお買物券	1,000円分
景品2等	イオンタウンお買物券	500円分

※スクラッチカードはイメージです

お買物券利用期間：9/17(土)〜25(日)

AEON TOWN イオンタウン宇多津

---

3 さんさんてらす mini marche SUNテラス 11:00〜15:00

9/18(日)

ひらたや
クレープ
かき氷
フィッシュバーガー
ももパフェ
レモンスカッシュ
フローズンソフト
ポテト
J kitchen
cafe kera'an

※ 商品写真はイメージです。

香川県信用組合

＼ニトリ丸亀店前／
総合住宅展示場 クラシコ丸亀
モデルハウス見学直接GO!
出展ハウスメーカー▶ アイ工務店 石田工務店 トヨシマホーム Life Design

Birthday Kids バースデーキッズ

9月 お誕生日おめでとう

2歳
彩晴ちゃん 12日生まれ
アンパンマンが大好きな彩晴ちゃん♡これからもたくさん思い出つくろうね☆

3歳
結悠くん 25日生まれ
ちっちゃい恐竜さん♡3歳おめでと！元気で優しい子に育ってね☆

2歳
紗妃ちゃん 19日生まれ
誕生日おめでとう！！元気いっぱい、スクスク大きくなあれ♡

2歳
結翔くん 30日生まれ
バナナ大好き結翔くんお誕生日おめでとう♡いっぱい食べて元気に育ってな♪

3歳
彩映ちゃん 23日生まれ
いつも陽気ないろちゃんのおかげで毎日楽しいよ！3歳おめでとう♡

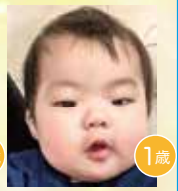
1歳
澪翔くん 3日生まれ
お誕生日おめでとう♡これからも大きく元気に育ってね

3歳
彩人くん 3日生まれ
お誕生日おめでとう！3歳も可愛い笑顔をたくさんみせてね☆

1歳
晃空くん 6日生まれ
なんでも登る、わんぱくこうちゃん！いつも笑いをありがとう♡

1歳
千隼くん 30日生まれ
1歳おめでとう！元気に大きくなってね

1歳
天音くん 6日生まれ
お誕生日おめでとう☆すくすく元気に育ってね♡

4歳
希心ちゃん 26日生まれ
たくさんおしゃべりをしてくれるのんちゃん♪これからも大好きだよ♡

5歳
碧音くん 5日生まれ
碧ちゃん♡5歳おめでとう♡これからも元気いっぱいの碧ちゃんでいてね♡

1歳
陽菜ちゃん 4日生まれ
1歳のお誕生日おめでとう♡笑顔いっぱいの陽菜ちゃんが大好きだよ！

4歳
結翔くん 5日生まれ
お誕生日おめでとう♡アンパントロッコ乗ろうね！大切な我が家の宝物♡

1歳
依都ちゃん 27日生まれ
我が家の癒し担当！穏やかでにこにこないとが大好きだよ♡

4歳
榛太くん 2日生まれ
我が家のお笑い隊長！優しくておもしろいしんたが大好きだよ♡

3歳
充希ちゃん 12日生まれ
お話しいっぱいできるようになってきたね♪元気に育て！

4歳
結司くん 25日生まれ
電車が大好きな元気いっぱいの結ちゃんのことが大好きだよ♡

8月 お誕生日おめでとう

1歳
虹音ちゃん 4日生まれ
毎日幸せをありがとう♡これからの成長が楽しみ♪虹音だいすき♡

2歳
紅莉ちゃん 27日生まれ
お誕生日おめでとう！元気いっぱいの紅莉ちゃん♡もっと大きくなーれ☆

2歳
諒喜くん 8日生まれ
無事に祝2歳☆これからもパワフルに生きていこ～！ずっと大好き♡

4歳
葵生ちゃん 27日生まれ
いつも元気な葵生♡大好きよ♡

1歳
佳菜珠ちゃん 18日生まれ
笑顔がかわいい佳菜珠ちゃん♪大好きだよ♡

2歳
晴一くん 25日生まれ
バナナとおはぎが大好きなはっちゃん。毎日楽しそうに歌ってるね♪

2歳
空くん 20日生まれ
いっぱい食べて寝て遊んで元気な空くんがみんな大好きだよ♡

4歳
奏多くん 10日生まれ
お誕生日おめでとう♡毎日元気いっぱいの奏多君！大好きだよ♡

5歳
洋介くん 18日生まれ
いつも全力で、元気いっぱいの洋くん☆こころ豊かに大きくなぁれ♪

6歳
結月ちゃん 19日生まれ
お誕生日おめでとう☆これからも元気なゆづでいてね♡

3歳
優斗くん 13日生まれ
お誕生日おめでとう♪たくさん食べて大きくなーれ☆

1歳
莉緒ちゃん 13日生まれ
りぃちゃんお誕生日おめでとう♪いつもニコニコみんなに癒しをありがとう♡

5歳
結月ちゃん 20日生まれ
ゆづきちゃんの笑顔最高♡大好きだょ♪

1歳
美月ちゃん 27日生まれ
お誕生日おめでと♡これからも笑顔いっぱいでいてね♡

1歳
楓吏くん 13日生まれ
お誕生日おめでとう♡お兄ちゃんと仲良くいっぱい遊ぼうね♪

3歳
紬葵ちゃん 12日生まれ
3歳のお誕生日おめでとう！にこにこ笑顔をたくさんありがとう♡

1歳
楓奈ちゃん 6日生まれ
お誕生日おめでとう☆これからも可愛い笑顔をたくさん見せてね♡

2歳
心華ちゃん 13日生まれ
♡HappyBirthday♡毎日可愛いこは♡みんな大好き♡

Vol.57 のぶあき先生にきく はのおはなし

オーラルフレイルって何ですか？ ～オーラルフレイル シリーズ①～

オーラルフレイルとは、「口の機能の虚弱」のことです。主に高齢者に注意が必要な、いわゆる「病態（病的な状態）」です。次のようになると「オーラルフレイル」であると言われます。

●むせる、食べこぼす●食欲がない、少ししか食べられない●柔らかいものばかり食べる●滑舌が悪い、舌が回らない●口が乾く、口オイが気になる●自分の歯が少ない、噛みにくい

こうした状態が続くと、栄養が偏ったり、不足していきます。それと共に筋力が低下し、噛む力も弱くなります。また滑舌が悪くなると、人との交流を避けがちになり、行動範囲も狭く孤立し易いです。そうして、生活に必要な筋肉も衰えがちになります。こうした悪循環の中で、飲み込む筋力や機能の衰えから「誤嚥性肺炎」にも繋がります。

次回はオーラルフレイル シリーズ②で、『家族が「オーラルフレイルかもしれない」と思ったら』をお届けしますね！

大西 信亮先生
最近では舌の力や飲み込む力を検査することで、お口の機能のどこが弱っているか、調べることも出来るようになりました！

大西歯科医院
丸亀市前塩屋町1丁目9−7
（コミュニティバス塩屋橋前）
tel.0877-24-6492

子どもの歯のこと、自分の歯のことなど気になることがある人は、のぶあき先生に聞いてみましょう。採用の方にはQuoカードを進呈します。

ご注意 バースデーキッズは先着順になりました！

ご応募多数につき、掲載しきれないケースが発生しております。
大変勝手ながら、
先着順で受付となります。掲載枠に達した場合は投稿フォームを〆切いたします。
ご理解・ご了承のほど、よろしくお願い申し上げます。

10月生まれキッズ募集中!

※10月にお誕生を迎えるお子さま限定です。
※年齢はお誕生日を迎えた時の年齢をご記入ください。
※発行月が誕生月の方に限らせていただきます。

※読者の皆様からお寄せいただいた個人情報は対象コーナーに掲載する他に本人の同意を得ず第三者に開示することはありません。

5歳
美心麦ちゃん 28日生まれ
お誕生日おめでとう！これから可愛く、我が家のアイドルでいてね♡

1歳
沙凪ちゃん 7日生まれ
お誕生日おめでとう♡かわいいさなちゃん♡

1歳
愛音ちゃん 18日生まれ
食べることが大好きなねおんちゃん♪これからもすくすく大きくなってね♡

1歳
梛斗くん 29日生まれ
お誕生日おめでとう♡元気いっぱい育ってね♪

1歳
乃愛ちゃん 26日生まれ
1歳おめでとう♡いつも癒しをありがとう♡

5歳
來瞳ちゃん 4日生まれ
お誕生日おめでとう♡大好きだよ♡

2歳
功真くん 23日生まれ
お誕生日おめでとう！いつも元気と癒しをありがとう♡

1歳
紬季ちゃん 3日生まれ
1歳おめでとう！ニコニコ可愛いつむちゃん♡これからも元気に育ってね♪

6歳
徹真くん 7日生まれ
6歳ハピバ♪笑顔いっぱい☆色々なことにチャレンジしていこうねっ♪

4歳
紗結珠ちゃん 4日生まれ
いつも元気な紗結珠ちゃん♪これからもすくすく大きくなってね。

3歳
蒼空くん 13日生まれ
大好きな蒼空くん、毎日幸せを届けてくれてありがとう☆

6歳
太一くん 28日生まれ
昆虫大好き♡誕生日プレゼントは？と聞くと「ムカデ」は、やめてね（汗）

2歳
未羽ちゃん 11日生まれ
お誕生日おめでとう♡これからも可愛い笑顔たくさん見せてね♡

4歳
翔惺くん 21日生まれ
お誕生日おめでとう☆これからもたくさん笑顔を見せてね☆

2歳
優那ちゃん 18日生まれ
生まれて来てくれてありがとう♡毎日幸せです♡ゆなちゃん大好きだよ♡

1歳
蓮翔くん 8日生まれ
1歳おめでとう♡たくさんの幸せをありがとう♡ダイスキ♡

1歳
1歳
晴琉くん 8日生まれ
怜玖くん 8日生まれ
1歳のお誕生日おめでとう♡
これからも2人仲良く大きくなってね☆

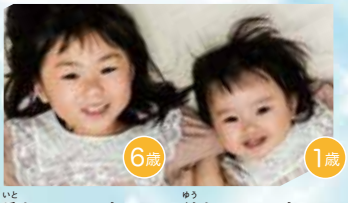
6歳
1歳
愛ちゃん 30日生まれ
結ちゃん 6日生まれ
2人の笑顔が大好きだよ♡
産まれてきてくれて本当に幸せです♡

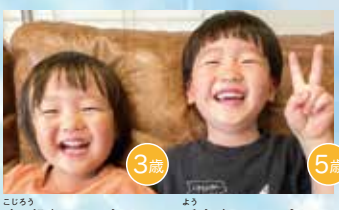
3歳
5歳
琥二朗くん 17日生まれ
遥宇くん 26日生まれ
たくさんケンカもするけど仲良し兄弟☆
毎日笑いをありがとう☆

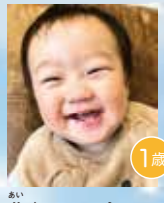
1歳
藍くん 28日生まれ
我が家の癒しの末っ子藍ちゃん☆初めてのお誕生日おめでとう☆

3歳
陽波ちゃん 29日生まれ
ひぃちゃん3歳のお誕生日おめでとう！笑顔がかわいっ♪

①月刊マルータ９月号、いかがでしたか?

巻頭企画や表紙、広告などへのご意見なんでもどうぞ！

②マルータを見て行ったお店を教えて!

「おいしかった」「感じが良かった」など、お店のご意見ご感想なども教えてほしいです！

③あなたのおススメ教えてください!

新しいお店、素敵なお店、おすすめのスポットなどその理由も教えてください！

④来月のお題「涼しくなったらやりたいこと」

山登り、バーベキュー、子どもと公園遊びなど。夏の間心待ちにしていたあなたの楽しみを教えてください。

メガネ・サングラスの
メンテナンス

新シーズンを快適に過ごせる
パリミキで購入していないものも大歓迎

メガネ一式 薄型1.60UV単焦点レンズ付
9,900円～
薄型遠近両用レンズ付 13,200円～

さらに WEBマルータでいい眼鏡の作り方を公開中！

補聴器取扱店 パリミキ 丸亀店
TEL0877-24-1326
住 丸亀市田村町530-1 店内バリアフリー
営 10:00～20:00
休 年中無休 P 有
HP paris-miki.co.jp/

WEB予約後に来店でドリンク1杯無料
※他券併用不可
WEBはこちら
期限 '22.9.30 マルータ | パリミキ 丸亀店

ママもおばあちゃんも
子育て世代おうえん企画
月4名限定
モニター募集!

モニター限定価格
フェイシャルエステ60分
＋
もみほぐし45分
¥7,000 → ¥2,400

募集条件/撮影・SNS紹介OKの方

リラク&エステサロン もみるん
☎0877-23-3080
住 香川県丸亀市柞原町字上所289番2
営 月～土10:00～翌2:00 日・祝10:00～24:00
休 不定休 水曜日、P 有 盆、年末年始休み

【モニター応募方法】
公式サイト内右上のメニューから「お問い合わせ」→「メールでのお問い合わせ」へ必須事項を記入して送信してください
WEBはこちら
期限 '22.9.30 マルータ | リラク&エステサロン もみるん

8月号の感想

♥表紙の方たちがみなさん笑顔で素敵だった！気になってる建物だった南部すくすくスクエアについての特集がされていて詳しく知れました！ぜひ今度行ってみようと思いました。（あやかさん 20代）

♥毎回の応募期間、締切日がよくわからないのですが。（コンヒカリさん 40代）これが載っているページの番上と、ハガキの宛名下に印刷しています。（くす）

♥ボート未経験ですが、ボートレーサーってみんなかっこいいなと思っています。笑顔が素敵な門田選手にぜひとも頑張って欲しいなと思いました！（はにちゃん 40代）

♥毎月、口コミ情報をみて主人とドライブがてら訪ねています。楽しみですから毎月盛りだくさんのせてくださいね！（ゆっこちゃん 60代）

♥毎号ピカソでゲットしています。旅行に行く予定もなく、紙面上美味しそうな食べ物や新しい情報を得て心の栄養をもらっています。スタッフさん夏バテに気をつけて頑張ってくださいね。（亀太郎さん 50代）温かいお言葉ありがとうございます！うれしいです!!（くす）

口コミ情報

♥三豊市にあるみどり食堂！定食の種類が豊富です！値段も安く、ボリュームも満点でどれも美味しいです！（えりりんさん 20代）

♥綾川町のトンカツ専門店のオレンジハウス。お勧めは和風トンカツ定食。（リリカさん 30代）

♥娘情報です。琴平の「極楽孔雀」スパイスカレーのお店でどれも美味しい。デザートまでひとりですべて手作りなので待ち時間はあります。（てんくうさん 50代）

♥「ジャンクガーデンスミヤ」まるでジブリの世界のようなお店。アンティークショップですが、コーヒーや紅茶がとても美味。（あきらちゃん 30代）

♥高松市檀紙町の「天ぷら丸豊」。天ぷらがボリューミー、そばもおいしく、天丼は最高です。（けっちゃん 20代）

♥善通寺のたこやき西岡商店（旧住友）。たこやき、たこ判がおすすめです。（毎日智母さん 50代）

♥多度津町にある「うみか」。ランチがとってもおいしいです。シフォンケーキもおいしい。（もくらさん 30代）

♥綾川のヤエ食堂。古民家のカレー屋さん。行くまでの道がかなり狭くて、友達に連れて行ってもらってます。（きなこぷりんさん 50代）

♥坂出の林田のらぱんというパン屋さん。うさぎの看板がかわいくてパンもとてもおいしい。（しょうこさん 60代）

♥高瀬町シモアサオンデ。雰囲気が良い。（ミキさん 60代）

♥まんのう町の原石トミーさん。きれいな天然石がたくさんあって癒されます♪店主のトミーさんもおもしろい～！（ピィちゃん 40代）

♥高松市の、ゆず庵。ここは最高。（はんこさん 40代）

♥高松だが、ローストビーフ丼が最高すぎるお店【肉処まこと】。いつもご飯少なめのお肉増量で注文します（笑）。（みーちゃん 20代）

♥坂出市にある「なかもず」。今はコロナで開いてる日を少なくしているようだが、焼肉、お刺身等安くて量もあり美味しい。（ハルンさん 60代）

♥善通寺市与北町カレーのピープル。金土日のみ営業。辛いのと辛くないカレーがあります。私はよくばりカレー（両方のルー）をいつも食べます。家では食べれないカレーです。（きらりんさん 40代）

♥観音寺の山地蒲鉾さんの海老っぷり天はマジでエビがぷりぷりで食感が最高。（かめ太郎さん 60代）

♥海水浴！名部戸ビーチは、海がキレイで泳ぎやすい。（みかさん 40代）

8月のお題「子ども時代の遊び」

♥『スカイホッピング』名前あってるかなぁ？学校から帰ってきたらひたすら飛んでました！ピョンピョン飛ぶだけなのに凄く楽しかった思い出です。（結人ママ 40代）

♥「インサ」という遊びが流行しました。ドッチボールをワンバウンドして人に当てるゲームで、当たってもワンバウンドしたボールなので痛くない（笑）。（わが家さん 40代）

♥昼休みは晴れの日も雨の日も雪の日も輪車で校庭をぐるぐるぐるぐる！（なゆさん 30代）なゆさんバターになりそうな（くす）。

今月のナイス

8月号の感想：乳がんの記事を読んでから、検診の大切さを知り検診の予約をしました。子宮けいがん検査も受けます。（アヒルさん 40代）

マルータの紙面が少しでもお役に立てるのがとにかく嬉しいです！ありがとうございます!!（とも）

※1人1回限り　※他券併用不可

LINE友だち追加で500円の商品券プレゼント

期限 '22.9.30　マルータ｜きもの専門店　夢楽染 ～ゆめらせん～

おそれいりますが63円切手をお貼りください

POST CARD

7 6 3 0 0 4 3

丸亀市通町 139-1 藤澤ビル 3F
株式会社プロバトン内

月刊 マルータ編集室 行

応募締切は2022年9月5日（月）必着

住所〒		
フリガナ	年齢　歳	男性・女性
氏名	電話（携帯）	
プレゼント希望商品　第1　第2　第3	ペンネーム	職業　主婦　会社員　自営　パート　学生　他
マルータをどこで入手しましたか？	□自宅　□その他（どこで？　）	

※読者の皆様からお寄せ頂いた個人情報は、プレゼント発送に使用するほか、個人情報を含まない統計的な資料作成に利用します。
※一部、商品提供者から発送するプレゼントを除き、本人の同意を得ず第三者に開示しません。

9月号プレゼント32名様に当たる!!　応募締切9月5日（月）到着分

1 口内の細菌バランスを良好に整える ロイテリヨーグルト

ロイテリ菌は、口内の菌環境を良好にする話題のスーパー乳酸菌です。生きて腸に届くプロバイオティクスで、お口から健康を支えます。ロイテリヨーグルト110g×8個をプレゼント。

提供：オハヨー乳業
住 岡山市中区神下565　☎0120-084-309
10名様

2 中津万象園・丸亀美術館 ご招待券

丸亀市の名勝、美しい大名庭園を堪能できる「中津万象園」。「丸亀美術館」とともに楽しめる招待券を3人にプレゼント。

提供：中津万象園・丸亀美術館
住 丸亀市中津町25-1　☎0877-23-6326
営 9:30～17:00　休 水
3名様

プレゼント募集要項

必要事項を記入の上、P25・26のはがき、FAX、またはメールフォームよりお送りください。
スマホからのプレゼント応募・投稿はこちらから
※マルータのウェブサイト、トップページにあるポストからも応募できます

当選されたプレゼントについて

このマークのプレゼントは引換券をお送りします。当選した方がそれぞれのお店で商品と交換して下さい。

引換券
※引換券の裏にマルータのゴム印がないものは無効です

3 入園＋乗物＋オリエンタルトリップがセットの ワイドフリーパスを5組10名に

屋外リゾートプール“レオマウォーターランド”は10周年！“ジュラシックウォーターランド”は、超巨大な恐竜たちがプールサイドで水遊び！いよいよ9/19まで。

提供：レオマリゾート
住 丸亀市綾歌町栗熊西40-1　☎0877-86-1071
営 10:00～16:00（季節により異なる）
5組

4 お米さえあればOK！ お家で作れるバラ寿司セット

お米が2合あれば、香川の郷土料理「バラ寿司」が手軽に作れるセットです。簡単なので、子どもと一緒に作ると楽しいですね。防腐剤不使用。
※事前予約が必要

引換券
提供：西口屋
住 丸亀市川西町北235-1　☎0877-28-7338
営 9:00～18:00（受付）　休 不定休
3名様

5 キュッキュッ 腰用クッション(スタンダード)

ハグをされているような気持ちよさ！腰と骨盤にピタッとフィットして、しっかり体をサポートしてくれるクッションです。

引換券
提供：ギフト館ふじむら丸亀店
住 丸亀市田村町402-1　休 無休
☎0120-939-847　営 10:00～19:00
3名様

6 ののはなぱんで使える 金券500円分

アットホームな雰囲気で迎えてくれるののはなぱん。すべて手作りで優しい味わいのパンが楽しめます。金券500円分をプレゼント。

提供：ののはなぱん
住 丸亀市飯山町東坂元1987-1　☎0877-98-1741
営 8:00～15:30　休 土、日、祝
3名様

7 スマイルパーク多度津 メダル1,000円分

イベント満載で大人気のスマイルパーク多度津から、メダル1,000円分（200枚）をプレゼント！たっぷり遊べます。

引換券
提供：スマイルパーク多度津
住 仲多度郡多度津町北鴨2-10-1 イオンタウン多度津内
☎0877-85-5466　営 10:00～22:00
3名様

8 宝幸 オリーブオイル詰合せ

どれもオリーブオイルを贅沢に使った缶詰、瓶詰のギフトセットです。ツナ、オイルサーディン、サバ、ザクザク食べるオリーブオイルなど。

引換券
提供：ギフト館ふじむら宇多津店
住 綾歌郡宇多津町浜八番丁121-3　休 無休
☎0120-931-335　営 10:00～19:00
2名様

※皆さまからお寄せいただいた個人情報は、プレゼント発送に使用するほか、個人情報を含まない統計的な資料作成に利用します。一部、商品提供元から直送するプレゼントを除き、本人の同意を得ず第三者に開示いたしません。発表は発送をもってかえさせていただきます。

住まいる館 10:00～18:00
丸亀市金倉町1430-1　休：木、第2・4水

例えばこんな悩み
- 今の職場、やめたほうがいい？続けたほうがいい？
- 苦手な人がいるけど、どうしたらいいの？
- 何人か紹介してもらったけど、誰と付き合ったらいい？
- あの人の気持ちがわからない

出張リーディング　完全予約制
30分〉3,000円　60分〉5,000円

世界一優しいエンジェルタロットカードと数秘術
ぷらっとふぁーむ Akiko
☎090-7785-7407
住 丸亀市田村町835-1 ギフト館ふじむら東隣（カフェ＆アジアン雑貨 ガムラン内）
営 毎月第4土曜10:00～14:00
※事前相談で日、月、木も可能（ランチなど混みあう時間帯以外）
P 有　完全予約制　秘密厳守

エンジェルタロットカード紹介

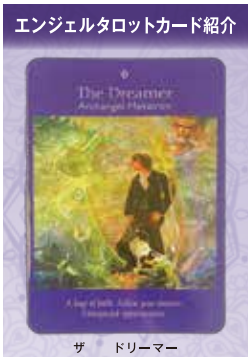

ザ　ドリーマー
The Dreamer
無限の可能性、これから何でもできる、ワクワクする、思い切ってチャレンジしよう

フィットイージー丸亀店
全国100店舗記念キャンペーン

LINEからのご応募で！
1名様にプレゼント！
アップルウォッチが当たる！
（既存会員・新規会員すべて）
※画像はイメージです

※AppleおよびAppleロゴは米国およびその他の国で登録されている、Apple Inc.の商標です。当キャンペーンはApple Inc.またはその関連会社の提供、協賛によるものではありません。

FIT-EASY フィットイージー丸亀店　フジグラン丸亀向かい
☎0877-85-9180　〒763-0092 香川県丸亀市川西町南1443
WEB入会受付中

インスタに実際のリーディングを紹介

仕 仕事内容　資 資格　時 勤務時間　給 給与　待 待遇　休 休日　交 交通手段　地 勤務地　事 事業内容　WEB サイト　応 応募方法

丸亀市　生徒とともに夢をおいかけ28年！

ア パ 硬筆・そろばん・塾個別講師募集！

明るく優しく子どもに接してくれる方

仕 ①硬筆・書道の指導　②そろばんの指導
③小学生の個別指導や採点
④中学生の個別指導や採点
資 ①不問　②珠算検定3級以上
③④短大卒以上
時 曜日・時間は応相談、週1からOK
給 ①②③時給850円～　④時給1,200円～

長期の方歓迎　教員免許不要です

☎0877-21-6566
受付時間は平日15:00～22:00
担当／小野

有限会社　小野塾
住 丸亀市田村町76-7

丸亀市

派 病院内でのお仕事

仕事検索はこちら↓

入院用セットリース商品に関する業務
資格スキル不問、未経験者大歓迎！

仕 注文受付・契約処理・院内配達と使用済商品の回収
給 時給1,050円＋交通費支給（規定有）
時 月～金9:00～17:00　休憩60分
土・祝9:00～12:00　休憩0分
期間は即日～2ヶ月更新ずつ
（短期・中期・長期の可能性有）
休 日＋土・祝の午後　※会社カレンダーによる
待 エプロンのみ貸与　応 お気軽にお電話ください！

フリーコール0800-1234-533
担当／今津
派遣許可番号（派36-300012）

株式会社ワークスタッフ
住 丸亀市金倉町1432 アストホームC（丸亀人財採用受付センター）

丸亀市

ア パ 洗い場★急募★

セルフうどん店でのお仕事です

仕 洗い場各2名（平日2名、土日2名）
資 不問、長期勤務できる方歓迎
時 11:00～16:00で応相談
給 時給900円～　※研修期間あり
待 制服貸与、食事付
休 シフトによる（日数、曜日は相談に応じます）
応 まずはお気軽にお電話ください！

食洗器や温水を使用　長く働ける職場です

☎0877-85-5139
担当／石村
受付時間9:00～16:00

セルフうどん讃州製麺
住 丸亀市土器町東9丁目240 ジョイフィット丸亀1F

丸亀市

ア パ ホール、キッチンスタッフ

平日ランチ、土日の昼夜入れる人歓迎！

仕 ホールでの接客や調理補助
給 時給900円～1,200円
（試用期間1～3ヶ月850円）
時 ①10:00～15:00　②17:30～22:00
平日は①、土日は①または②、①＋②も歓迎
※週2～3日から応相談
待 車通勤可（無料駐車場有）、制服貸与、
食事付（ランチのみ）、社員登用制度有
応 まずはお気軽にお電話ください。

ピッツェリア コン クオーレ
☎0877-88-8288
担当／小野

PIZZERIA CON CUORE
住 丸亀市飯野町東二甲342-1

坂出市　2022年10月オープン予定！！

社 介護職員

「成長できる環境で働きたい人」必見！！

仕 機能訓練特化型のデイサービスで送迎、見守り、
物療誘導、入浴、レクリエーションなど介護業務全般
資 介護福祉士・精神保健福祉士・社会福祉士の
いずれかの免許で資格手当＋10,000円
社会福祉主事任用資格取得者優遇
給 170,000円　※他手当30,000～50,000円
時 9:00～18:00　休 土日その他
待 マイカー通勤可、社用車あり、各種保険完備
応 まずはお気軽にお電話ください。

☎0877-89-5492
担当／中浦

ほねつぎデイサービス坂出
住 坂出市久米町1丁目15-2 ヴェール・クレール久米町

丸亀市・宇多津町

他 内職さん大募集！

WEBはこちら↓

袋詰め等のお仕事です
頑張れば頑張るだけ収入UP！

資 60歳までの方が活躍しています　給 歩合制
時 【本社】9:00～15:00（土日祝休み）
【宇多津営業所】宇多津町浜八番丁120-9
9:00～12:00（土日祝休み）0877-43-7112
※上記の時間で取りに来られる方
応 まずはお気軽にお電話ください。

仕事は年中あります　子育て世代も活躍中

☎0877-86-1214
担当／採用担当者

有限会社フレンズ
本社住 丸亀市綾歌町岡田西1566-2

地元の求人情報

まちJOB

～まちジョブ～

地元の求人情報が満載!
アルバイト・パートから派遣のお仕事、
正社員募集まで、あなたのライフスタイルに
合わせたお仕事を選べます!

令和3年10月から最低賃金改定
香川県は848円です

社 ····正社員　契 ····契約社員
ア ····アルバイト　派 ····派遣社員
パ ····パート　他 ····その他

丸亀市・宇多津町・善通寺市　パ 清掃スタッフ募集

初心者大歓迎！　丁寧に指導させていただきます。マイカー通勤OK!

①丸亀市昭和町の工場 日常清掃とお茶の準備等雑役 時給／900円 時間／8:30～14:00　5.5H　1名 勤務日／週5日(月～金曜日)	②丸亀市新田町の公共施設 時給／900円 時間／7:00～12:00　5H　1名 勤務日／週5日(月～金曜日)	③丸亀市大手町公共施設 時給／900円 時間／6:00～9:00 月木金 3H 6:00～12:00 火土 5H 勤務日／週5日(休みは水・日)
④善通寺市の公共施設 時給／900円 時間／6:00～9:30　3.5H　月～金 6:30～9:30　3H　土 募集人員／1名	⑤宇多津町番の州事業所工場内 時給／900円 時間／8:30～12:30　3～4H 作業内容によって時間の変動有 勤務日／週5日(月～金曜日)1名	⑥丸亀市昭和町 会社事務所 時給／900円 時間／5:00～7:30 事務所内 2.5H 7:30～10:30　外庭　3H 勤務日／週5日(月～金曜日)

地球にやさしく人にもやさしい総合ビル管理業
株式会社 モンテサービス
丸亀市柞原町375　https://www.bm-monte.jp

☎0120-19-7111
ハローワークにも出しています。担当／立花
社員を大切にします。お誕生日にはプレゼントがあります。

丸亀市

他 内職さん募集！初心者の方大歓迎！

袋詰め、シール貼りなど簡単なお仕事です

資 年配の方から20代の方まで
（子育て世代も活躍中）
給 約5,000円～20,000円位（歩合制）
時 9:00～18:00（日・祝日休み）
※上記の時間で内職資材など、
自家用車で引取・納品していただける方
応 まずはお気軽にお問い合わせください。

隙間時間でできます！　仕事は年中あります

☎0877-28-0903
担当／採用担当者

有限会社　マツキ商事
住 丸亀市垂水町3138

丸亀市　パ ウェットティッシュ・カレンダー・うちわ加工のSTAFFを募集!

事業拡張につきSTAFF募集! 子育て世代の男女活躍中!　**製造オペレーター【正社員】も募集中!**

勤務先	第二工場	本社工場
仕事内容	ウェットティッシュ・ 衛生品加工品の製造作業員	うちわ・カレンダー・ ウェットティッシュの製造作業員
勤務時間	①9:00～12:00　②13:00～17:00　③9:00～17:00(休憩60分)	
給与	時給860円～980円	

■資格:不問　■待遇:駐車場自己負担なし、子どもの病気・学校行事等配慮します。
■休日:土・日・祝日　■本社勤務(繁忙期は第二工場の場合あり)
■応募方法:まずはお気軽にお電話ください。☎0877-83-6790(担当:総務部)

お客様のこれからをサポートする
株式会社ニーズ
【本社】
香川県丸亀市川西町南甲244-1
【土器第二工場】
香川県丸亀市土器町北1-18

丸亀市　24時間型フィットネスジム

ア パ フィットネスジムのスタッフ

スポーツや身体を動かすのが好きな方歓迎！

仕 入会受付、接客・マシンの使い方の説明、
空いた時間には館内の清掃をお願いします
時 10:00～20:00の間で5時間程度
給 時給950円　休 シフト制
待 制服貸与、駐車場整備、土日祝入れる方大歓迎！
平日勤務可能な方歓迎！　笑顔で元気がある方・
トレーニングに興味がある方・接客が好きな方など

インストラクターも募集　無料でジム使い放題

☎0877-85-9180
担当／採用担当者

FIT-EASY フィットイージー丸亀店
住 丸亀市川西町南1443

コープ郡家
10月下旬

リニューアルOPEN!

オープン

新しくなるコープ郡家で
一緒に働きませんか?

完成イメージです

只今、店舗改装のためお休みさせて頂いております。10月末オープンを予定しております。

なんでも相談できて働きやすい職場です

店舗スタッフ募集

未経験者さん大歓迎!

事前申込・履歴書不要

お仕事説明会開催します!

職場のことを事前に知りたいという声にお応えし気軽に参加できる場として開催しております。

開催日	時間	会場
9/13(火)	10:00~12:00	コープかがわ**善通寺支所** 善通寺市与北町下西原3287-1
	14:00~17:00	コープかがわ**ここね飯山** 丸亀市飯山町西坂元648-1
9/16(金)	9:00~12:00	**マルタス**2F・ROOM1 丸亀市役所横

コープの施設情報はこちらから

お気軽にお越しください

◆仕事内容 販売業務全般、レジ業務

◆時給

月~土	8:30~17:00	850円~
	17:00~	950円~
日・祝日	8:30~17:00	950円~
	17:00~	1050円~

※その他職種手当有
※10月より賃金改定を予定しております。

◆待遇 昇給あり、社会保険完備、制服貸与、マイカー通勤可

◆休日 週休2日以上(シフト制)

◆勤務時間
❶ 8:30~13:00
❷ 13:00~17:00
❸ 17:00~21:30
❹ 上記の時間の内7時間

◆勤務地 コープ郡家 丸亀市郡家町原3124-1
※店舗改装中は、他店舗等での研修となります。

◆応募方法 下記までお電話または採用ページから

お客様のご要望をお聞きして喜ばれたときが、この仕事のやりがいでもあります。売り場で仲良くなって、名前でよばれたときはうれしいです。

【ご応募・お問い合わせ】
コープかがわ
月曜日~金曜日 9:00~18:00
管理部人事教育 担当:合田、細川まで
☎087-835-6812
採用情報はこちら

丸亀・宇多津 地域みっちゃく生活情報誌®
月刊マルータ 9月号
vol.83 2022年8月25日発行 発行／株式会社プロパトン 発行人／楠田 寛 企画・編集／マルータ編集室 〒763-0043 香川県丸亀市通町139-1 藤澤ビル3F
●広告掲載・配布に関するお問い合わせ…TEL 0877-85-9898 E-MAIL info@maroota.net
本誌内容を無断で転載することを禁じます。掲載広告の内容は広告主が責任を負うものとします。
無料

他店よりも高額査定に自信があります。

「どうせ買取額は安いんでしょ?」を当店は覆します!

無料出張 | 無料査定

秘密厳守・遺品整理・丸ごと査定・親切丁寧

テレビCM 放送中

毎週 土 日 無料鑑定会開催中 お気軽にご連絡ください

初音美術が高価買取できる理由

小売価格に基づき買取査定をしていること、
海外への販売ルートがあることにより高価での買取が実現しております。
また、骨董品、古美術品に約20年携わっている、専任の査定員が在籍しており、
確かな査定をさせていただいた上、
お客様が納得される金額でお買取させて頂いております。

主な買取品

右記以外の品物でもぜひ一度ご連絡下さい

骨董品、日本美術、中国美術、現代美術、抹茶道具、煎茶道具、貴金属、絵画、版画、額、刀剣、衝立、掛け軸、屏風、切手、古銭、古いおもちゃ、漆器、陶磁器、古いガラス、着物、仏教美術、鉄瓶、帯留め、和楽器、象牙製品、リサイクル品全般

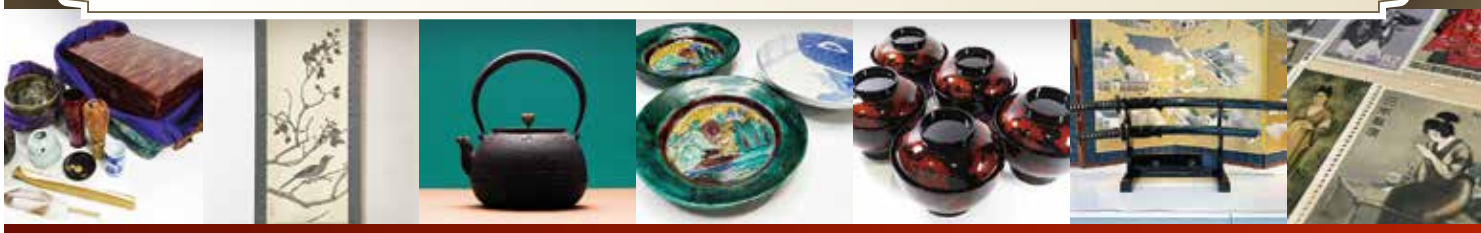

断捨離、物置・納戸の整理、引越しなどご処分する前に必ずお電話を!

株式会社
初音美術[丸亀店]
骨董専任査定士直通090-8692-2794
京都府公安委員会古物商許可証 第611272230002号

0120-082-032
[住所]丸亀市川西町北2103 1F [休]不定休
出張買取で留守にしていることがありますので、お持ち込み
ご希望の方はまずお電話いただければ対応させていただきます

周辺マップ

公式HP

LINEで楽々査定!
こちらから画像をお送りください